INSPECTION VIDÉO ET RÉHABILITATION DE CANALISATIONS

TECHNICANA

INSPECTION TELEVISEE

Client	NICOT INGENIEUR CONSEIL
Nouveau rapport	20230503 CRANS
Date d´inspection	03.05.2023 - 03.05.2023

Réalisé par:	Contrôlé par:	Validé par:

Imprimé le: 04.05.2023

INSPECTION VIDÉO ET RÉHABILITATION DE CANALISATIONS

TECHNICANA

Sommaire

Statistiquess tronçons 3
Tronçon R31 - R310 4
Tronçon R31 - R30 7
Tronçon R30 - R29 13
Tronçon R29 - R28 23
Tronçon R28 - R27 32
Tronçon R27 - R26 50
Tronçon R26 - R25 70
Tronçon R25 - R37 79
Tronçon R21 - R37 89
Tronçon R21 - R20 102
Tronçon R20 - R36 109
Tronçon R35 - R36 117
Tronçon R36 - R20 127
Tronçon R4 - R4bis 131
Tronçon R4 - R3bis 135
Tronçon R3bis - R3 141
Tronçon R38 - R4bis 148
Tronçon R351 - R35 155
Pente R28 - R27 161
Pente R29 - R28 162
Pente R30 - R29 163
Pente R31 - R30 164
Pente R25 - R37 165
Pente R26 - R25 166
Pente R27 - R26 167
Pente R21 - R37 168
Pente R20 - R36 169
Pente R21 - R20 170
Pente R36 - R20 171
Pente R35 - R36 172
Pente R4 - R4bis 173
Pente R3bis - R3 174
Pente R4 - R3bis 175
Pente R38 - R4bis 176
Pente R351 - R35 177
Synthese tronçons 178

INSPECTION VIDÉO ET RÉHABILITATION DE CANALISATIONS
TECHNICANA

Statistiques (Tronçons) Date 04.05.2023

Client	Ville		Début des travaux	
NICOT INGENIEUR...			**03.05.2023**	
Rue	Projet		Fin des travaux	Commentaire
	20230503 CRANS		**03.05.2023**	

N° de tronçon	Référence du n...	Regard de fin	Utilisation du br...	DN/Largeur	Matériaux texte	Longueur Ins...
R31 - R310	R310	R31	A	200	PVC-U	1.00m
R31 - R30	R30	R31	A	200	PVC-U	17.51m
R30 - R29	R29	R30	A	200	Amiante-...	36.17m
R29 - R28	R28	R29	A	200	Amiante-...	49.78m
R28 - R27	R27	R28	A	200	Amiante-...	49.01m
R27 - R26	R26	R27	A	200	Amiante-...	52.55m
R26 - R25	R25	R26	A	200	Grés	60.93m
R25 - R37	R237	R25	A	200	Grés	49.63m
R21 - R37	R37	R21	A	200	Grés	55.08m
R21 - R20	R20	R21	A	200	Grés	69.03m
R20 - R36	R36	R20	A	200	Grés	75.58m
R35 - R36	R36	R35	A	200	Grés	43.66m
R36 - R20	R20	R36	A	200	Grés	23.58m
R4 - R4bis	R4bis	R4	A	200	Grés	8.83m
R4 - R3bis	R3bis	R4	A	200	Grés	27.10m
R3bis - R3	R3	R3bis	A	200	Grés	58.90m
R38 - R4bis	R4bis	R38	A	200	Grés	69.41m
R351 - R35	R35	R351	A	160	PVC-U	8.54m

Total: 18 (756.29m)

Nombre total de photos: 139

INSPECTION VIDÉO ET RÉHABILITATION DE CANALISATIONS

TECHNICANA

N° d´inspection canalisation 1 | Date 03.05.2023

Ville	Projet	
CRANS	**20230503 CRANS**	
Rue		Utilisation du br. ou du coll…
CENTRE CRANS		**A**
Maître d'oeuvre		Nom de l'inspecteur
		CHIAVERINA YANN
Maître d'ouvrage		Date d´inspection
		03.05.2023
Client		Précipitations
NICOT INGENIEUR CONSEIL		**pas de précipitations**
Objet de l'inspection		
inspection de routine de l'état		
Type d'emplacement		

Référence du noeud 1	Date d'hydrocurage	Profil / mm
R31	**03.05.2023**	**A/200**
Référence du noeud 2	Régulation du débit	Forme
R310		**A**
Référence de tronçon		Matériau
R31 - R310		**PVC-U**
Sens de l'écoulement		Prtection intérieur
aval		**PVC-U**
		Longueur unitaire du tuyau
		0.00m
		Longueur inspectée
		1.00m

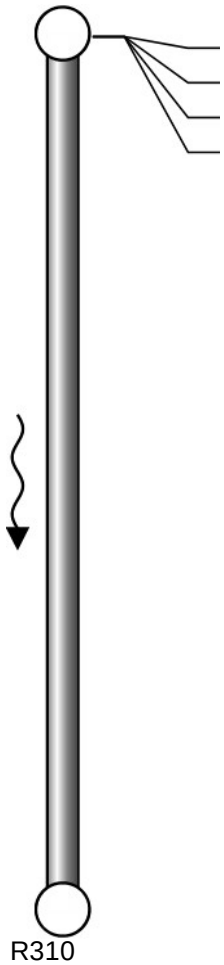

Echelle 1:1702228

Distance (m)	Evenement
0.00	[BDB] remarque générale, Début d'inspection
1.00	[BCDA] noeud de départ, regard de visite
1.00	[BCEA] noeud d'arrivée, regard de visite
1.00	[BDB] remarque générale, Fin d'inspection

INSPECTION VIDÉO ET RÉHABILITATION DE CANALISATIONS
TECHNICANA

N° d´inspection canalisation 1 — Date 03.05.2023

Ville	Projet		Référence du noeud 1	Date d'hydrocurage	Profil / mm
CRANS	**20230503 CRANS**		**R31**	**03.05.2023**	**A/200**
Rue		Utilisation du br. ou du coll…	Référence du noeud 2	Régulation du débit	Forme
CENTRE CRANS		**A**	**R310**		**A**
Maître d'oeuvre		Nom de l'inspecteur	Référence de tronçon		Matériau
		CHIAVERINA YANN	**R31 - R310**		**PVC-U**
Maître d'ouvrage		Date d´inspection	Sens de l'écoulement		Prtection intérieur
		03.05.2023	**aval**		**PVC-U**
Client		Précipitations			Longueur unitaire du tuyau
NICOT INGENIEUR CONSEIL		**pas de précipitations**			**0.00m**
Objet de l'inspection					Longueur inspectée
inspection de routine de l'état					**1.00m**
Type d'emplacement					

Distance (m)	Evenement	Image	Vidéo
0.00	[BDB] remarque générale, Début d'inspection		00:00:00
1.00	[BCDA] noeud de départ, regard de visite	00000001	00:00:01



INSPECTION VIDÉO ET RÉHABILITATION DE CANALISATIONS

TECHNICANA

N° d´inspection canalisation 1 | Date 03.05.2023

Ville	Projet		Référence du noeud 1	Date d'hydrocurage	Profil / mm
CRANS	**20230503 CRANS**		**R31**	**03.05.2023**	**A/200**
Rue		Utilisation du br. ou du coll…	Référence du noeud 2	Régulation du débit	Forme
CENTRE CRANS		**A**	**R310**		**A**
Maître d'oeuvre		Nom de l'inspecteur	Référence de tronçon		Matériau
		CHIAVERINA YANN	**R31 - R310**		**PVC-U**
Maître d'ouvrage		Date d´inspection	Sens de l'écoulement		Prtection intérieur
		03.05.2023	**aval**		**PVC-U**
Client		Précipitations			Longueur unitaire du tuyau
NICOT INGENIEUR CONSEIL		**pas de précipitations**			**0.00m**
Objet de l'inspection					Longueur inspectée
inspection de routine de l'état					**1.00m**
Type d'emplacement					

Distance (m)	Evenement	Image	Vidéo
1.00	[BCEA] noeud d'arrivée, regard de visite 	00000002	00:00:12
1.00	[BDB] remarque générale, Fin d'inspection		00:00:13

INSPECTION VIDÉO ET RÉHABILITATION DE CANALISATIONS

TECHNICANA

N° d´inspection canalisation 2 | Date 03.05.2023

Ville	Projet		Référence du noeud 1	Date d'hydrocurage	Profil / mm
CRANS	**20230503 CRANS**		**R31**	**03.05.2023**	**A/200**
Rue		Utilisation du br. ou du coll…	Référence du noeud 2	Régulation du débit	Forme
CENTRE CRANS		**A**	**R30**		**A**
Maître d'oeuvre		Nom de l'inspecteur	Référence de tronçon		Matériau
		CHIAVERINA YANN	**R31 - R30**		**PVC-U**
Maître d'ouvrage		Date d´inspection	Sens de l'écoulement		Prtection intérieur
		03.05.2023	**amont**		**PVC-U**
Client		Précipitations			Longueur unitaire du tuyau
NICOT INGENIEUR CONSEIL		**pas de précipitations**			**0.00m**
Objet de l'inspection					Longueur inspectée
inspection de routine de l'état					**17.51m**
Type d'emplacement					

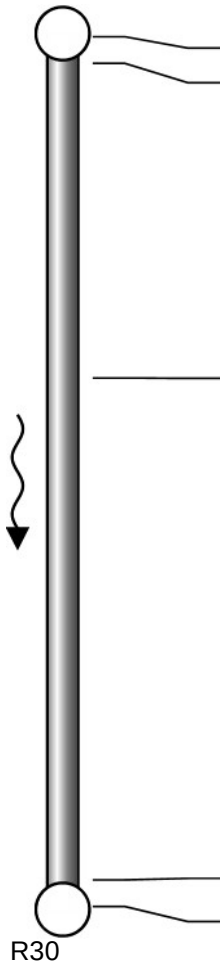

Echelle 1:1702228

Distance (m)	Evenement
0.00	[BDB] remarque générale, Début d'inspection
1.00	[BCDA] noeud de départ, regard de visite
7.03	[BAKAB] Défaut de revêtement, le revêtement de la canalisation s'est détaché, circonferentielle,Lage: 12
16.64	[BCEA] noeud d'arrivée, regard de visite
17.51	[BDB] remarque générale, Fin d'inspection

INSPECTION VIDÉO ET RÉHABILITATION DE CANALISATIONS
TECHNICANA

N° d´inspection canalisation 2 — Date 03.05.2023

Ville	Projet		Référence du noeud 1	Date d'hydrocurage	Profil / mm
CRANS	**20230503 CRANS**		**R31**	**03.05.2023**	**A/200**
Rue		Utilisation du br. ou du coll…	Référence du noeud 2	Régulation du débit	Forme
CENTRE CRANS		**A**	**R30**		**A**
Maître d'oeuvre		Nom de l'inspecteur	Référence de tronçon		Matériau
		CHIAVERINA YANN	**R31 - R30**		**PVC-U**
Maître d'ouvrage		Date d´inspection	Sens de l'écoulement		Prtection intérieur
		03.05.2023	**amont**		**PVC-U**
Client		Précipitations			Longueur unitaire du tuyau
NICOT INGENIEUR CONSEIL		**pas de précipitations**			**0.00m**
Objet de l'inspection					Longueur inspectée
inspection de routine de l'état					**17.51m**
Type d'emplacement					

Distance (m)	Evenement	Image	Vidéo
0.00	[BDB] remarque générale, Début d'inspection		00:00:14
1.00	[BCDA] noeud de départ, regard de visite	00000003	00:00:14



INSPECTION VIDÉO ET RÉHABILITATION DE CANALISATIONS
TECHNICANA

N° d´inspection canalisation 2 — Date 03.05.2023

Ville	Projet
CRANS	**20230503 CRANS**
Rue	Utilisation du br. ou du coll…
CENTRE CRANS	**A**
Maître d'oeuvre	Nom de l'inspecteur
	CHIAVERINA YANN
Maître d'ouvrage	Date d´inspection
	03.05.2023
Client	Précipitations
NICOT INGENIEUR CONSEIL	**pas de précipitations**
Objet de l'inspection	
inspection de routine de l'état	
Type d'emplacement	

Référence du noeud 1	Date d'hydrocurage	Profil / mm
R31	**03.05.2023**	**A/200**
Référence du noeud 2	Régulation du débit	Forme
R30		**A**
Référence de tronçon		Matériau
R31 - R30		**PVC-U**
Sens de l'écoulement		Prtection intérieur
amont		**PVC-U**
		Longueur unitaire du tuyau
		0.00m
		Longueur inspectée
		17.51m

Distance (m)	Evenement	Image	Vidéo
7.03	[BAKAB] Défaut de revêtement, le revêtement de la canalisation s'est détaché, circonferentielle,Lage: 12 	00000004	00:02:22

INSPECTION VIDÉO ET RÉHABILITATION DE CANALISATIONS
TECHNICANA

N° d´inspection canalisation 2 — Date 03.05.2023

Ville	Projet
CRANS	**20230503 CRANS**
Rue	Utilisation du br. ou du coll…
CENTRE CRANS	**A**
Maître d'oeuvre	Nom de l'inspecteur
	CHIAVERINA YANN
Maître d'ouvrage	Date d´inspection
	03.05.2023
Client	Précipitations
NICOT INGENIEUR CONSEIL	**pas de précipitations**
Objet de l'inspection	
inspection de routine de l'état	
Type d'emplacement	

Référence du noeud 1	Date d'hydrocurage	Profil / mm
R31	**03.05.2023**	**A/200**
Référence du noeud 2	Régulation du débit	Forme
R30		**A**
Référence de tronçon		Matériau
R31 - R30		**PVC-U**
Sens de l'écoulement		Prtection intérieur
amont		**PVC-U**
		Longueur unitaire du tuyau
		0.00m
		Longueur inspectée
		17.51m

Distance (m)	Evenement	Image	Vidéo
7.03	[BAKAB] Défaut de revêtement, le revêtement de la canalisation s'est détaché, circonferentielle,Lage: 12 	00000004 00000005	00:02:22

INSPECTION VIDÉO ET RÉHABILITATION DE CANALISATIONS

TECHNICANA

N° d´inspection canalisation 2 — Date 03.05.2023

Ville	Projet
CRANS	**20230503 CRANS**
Rue	Utilisation du br. ou du coll…
CENTRE CRANS	**A**
Maître d'oeuvre	Nom de l'inspecteur
	CHIAVERINA YANN
Maître d'ouvrage	Date d´inspection
	03.05.2023
Client	Précipitations
NICOT INGENIEUR CONSEIL	**pas de précipitations**
Objet de l'inspection	
inspection de routine de l'état	
Type d'emplacement	

Référence du noeud 1	Date d'hydrocurage	Profil / mm
R31	**03.05.2023**	**A/200**
Référence du noeud 2	Régulation du débit	Forme
R30		**A**
Référence de tronçon		Matériau
R31 - R30		**PVC-U**
Sens de l'écoulement		Prtection intérieur
amont		**PVC-U**
		Longueur unitaire du tuyau
		0.00m
		Longueur inspectée
		17.51m

Distance (m)	Evenement	Image	Vidéo
16.64	[BCEA] noeud d'arrivée, regard de visite 	00000006	00:05:05

INSPECTION VIDÉO ET RÉHABILITATION DE CANALISATIONS

TECHNICANA

N° d´inspection canalisation 2 | Date 03.05.2023

Ville	Projet	
CRANS	**20230503 CRANS**	
Rue		Utilisation du br. ou du coll…
CENTRE CRANS		**A**
Maître d'oeuvre		Nom de l'inspecteur
		CHIAVERINA YANN
Maître d'ouvrage		Date d´inspection
		03.05.2023
Client		Précipitations
NICOT INGENIEUR CONSEIL		**pas de précipitations**
Objet de l'inspection		
inspection de routine de l’état		
Type d'emplacement		

Référence du noeud 1	Date d'hydrocurage	Profil / mm
R31	**03.05.2023**	**A/200**
Référence du noeud 2	Régulation du débit	Forme
R30		**A**
Référence de tronçon		Matériau
R31 - R30		**PVC-U**
Sens de l'écoulement		Prtection intérieur
amont		**PVC-U**
		Longueur unitaire du tuyau
		0.00m
		Longueur inspectée
		17.51m

Distance (m)	Evenement	Image	Vidéo
17.51	[BDB] remarque générale, Fin d'inspection 	00000007	00:05:22

INSPECTION VIDÉO ET RÉHABILITATION DE CANALISATIONS

TECHNICANA

N° d´inspection canalisation 3 — Date 03.05.2023

Ville	Projet	
CRANS	**20230503 CRANS**	
Rue		Utilisation du br. ou du coll…
CENTRE CRANS		**A**
Maître d'oeuvre		Nom de l'inspecteur
		CHIAVERINA YANN
Maître d'ouvrage		Date d´inspection
		03.05.2023
Client		Précipitations
NICOT INGENIEUR CONSEIL		**pas de précipitations**
Objet de l'inspection		
inspection de routine de l'état		
Type d'emplacement		

Référence du noeud 1	Date d'hydrocurage	Profil / mm
R30	**03.05.2023**	**A/200**
Référence du noeud 2	Régulation du débit	Forme
R29		**A**
Référence de tronçon		Matériau
R30 - R29		**Amiante-ciment**
Sens de l'écoulement		Prtection intérieur
amont		**Amiante-ciment**
		Longueur unitaire du tuyau
		0.00m
		Longueur inspectée
		36.17m

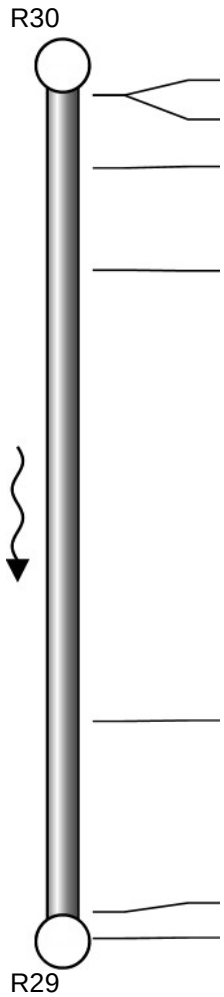

Echelle 1:1702228

Distance (m)	Evenement
0.00	[BDB] remarque générale, Début d'inspection
0.00	[BCDA] noeud de départ, regard de visite
3.15	[BAIAB] Joint d'étanchéité apparent, anneau d'étanchéité, pénétrant mais non rompu— point le plus bas au-dessus de la ligne médiane horizontale,Lage: 8 bis 11
7.56	[BAIAB] Joint d'étanchéité apparent, anneau d'étanchéité, pénétrant mais non rompu— point le plus bas au-dessus de la ligne médiane horizontale,Lage: 1
27.07	[BDA] photographie générale,Lage: 12 bis 12
35.31	[BCEA] noeud d'arrivée, regard de visite
36.17	[BDB] remarque générale, Fin d'inspection

INSPECTION VIDÉO ET RÉHABILITATION DE CANALISATIONS
TECHNICANA

N° d´inspection canalisation 3 — Date 03.05.2023

Ville	Projet	
CRANS	**20230503 CRANS**	
Rue		Utilisation du br. ou du coll…
CENTRE CRANS		**A**
Maître d'oeuvre		Nom de l'inspecteur
		CHIAVERINA YANN
Maître d'ouvrage		Date d´inspection
		03.05.2023
Client		Précipitations
NICOT INGENIEUR CONSEIL		**pas de précipitations**
Objet de l'inspection		
inspection de routine de l'état		
Type d'emplacement		

Référence du noeud 1	Date d'hydrocurage	Profil / mm
R30	**03.05.2023**	**A/200**
Référence du noeud 2	Régulation du débit	Forme
R29		**A**
Référence de tronçon		Matériau
R30 - R29		**Amiante-ciment**
Sens de l'écoulement		Prtection intérieur
amont		**Amiante-ciment**
		Longueur unitaire du tuyau
		0.00m
		Longueur inspectée
		36.17m

Distance (m)	Evenement	Image	Vidéo
0.00	[BDB] remarque générale, Début d'inspection 	00000008	00:05:25

INSPECTION VIDÉO ET RÉHABILITATION DE CANALISATIONS

TECHNICANA

N° d´inspection canalisation 3 — Date 03.05.2023

Ville	Projet	
CRANS	**20230503 CRANS**	
Rue		Utilisation du br. ou du coll…
CENTRE CRANS		**A**
Maître d'oeuvre		Nom de l'inspecteur
		CHIAVERINA YANN
Maître d'ouvrage		Date d´inspection
		03.05.2023
Client		Précipitations
NICOT INGENIEUR CONSEIL		**pas de précipitations**
Objet de l'inspection		
inspection de routine de l'état		
Type d'emplacement		

Référence du noeud 1	Date d'hydrocurage	Profil / mm
R30	**03.05.2023**	**A/200**
Référence du noeud 2	Régulation du débit	Forme
R29		**A**
Référence de tronçon		Matériau
R30 - R29		**Amiante-ciment**
Sens de l'écoulement		Prtection intérieur
amont		**Amiante-ciment**
		Longueur unitaire du tuyau
		0.00m
		Longueur inspectée
		36.17m

Distance (m)	Evenement	Image	Vidéo
0.00	[BCDA] noeud de départ, regard de visite 	00000009	00:05:31

INSPECTION VIDÉO ET RÉHABILITATION DE CANALISATIONS
TECHNICANA

N° d´inspection canalisation 3 — Date 03.05.2023

Ville	Projet
CRANS	**20230503 CRANS**
Rue	Utilisation du br. ou du coll…
CENTRE CRANS	**A**
Maître d'oeuvre	Nom de l'inspecteur
	CHIAVERINA YANN
Maître d'ouvrage	Date d´inspection
	03.05.2023
Client	Précipitations
NICOT INGENIEUR CONSEIL	**pas de précipitations**
Objet de l'inspection	
inspection de routine de l'état	
Type d'emplacement	

Référence du noeud 1	Date d'hydrocurage	Profil / mm
R30	**03.05.2023**	**A/200**
Référence du noeud 2	Régulation du débit	Forme
R29		**A**
Référence de tronçon		Matériau
R30 - R29		**Amiante-ciment**
Sens de l'écoulement		Prtection intérieur
amont		**Amiante-ciment**
		Longueur unitaire du tuyau
		0.00m
		Longueur inspectée
		36.17m

Distance (m)	Evenement	Image	Vidéo
3.15	[BAIAB] Joint d'étanchéité apparent, anneau d'étanchéité, pénétrant mais non rompu— point le plus bas au-dessus de la ligne médiane horizontale,Lage: 8 bis 11 	00000010	00:06:23

INSPECTION VIDÉO ET RÉHABILITATION DE CANALISATIONS
TECHNICANA

N° d´inspection canalisation 3 — Date 03.05.2023

Ville	Projet		Référence du noeud 1	Date d'hydrocurage	Profil / mm
CRANS	**20230503 CRANS**		**R30**	**03.05.2023**	**A/200**
Rue		Utilisation du br. ou du coll…	Référence du noeud 2	Régulation du débit	Forme
CENTRE CRANS		**A**	**R29**		**A**
Maître d'oeuvre		Nom de l'inspecteur	Référence de tronçon		Matériau
		CHIAVERINA YANN	**R30 - R29**		**Amiante-ciment**
Maître d'ouvrage		Date d´inspection	Sens de l'écoulement		Prtection intérieur
		03.05.2023	**amont**		**Amiante-ciment**
Client		Précipitations			Longueur unitaire du tuyau
NICOT INGENIEUR CONSEIL		**pas de précipitations**			**0.00m**
Objet de l'inspection					Longueur inspectée
inspection de routine de l'état					**36.17m**
Type d'emplacement					

Distance (m)	Evenement	Image	Vidéo
3.15	[BAIAB] Joint d'étanchéité apparent, anneau d'étanchéité, pénétrant mais non rompu— point le plus bas au-dessus de la ligne médiane horizontale,Lage: 8 bis 11 	00000010 00000011	00:06:23

INSPECTION VIDÉO ET RÉHABILITATION DE CANALISATIONS

TECHNICANA

N° d´inspection canalisation 3 — Date 03.05.2023

Ville	Projet
CRANS	**20230503 CRANS**
Rue	Utilisation du br. ou du coll…
CENTRE CRANS	**A**
Maître d'oeuvre	Nom de l'inspecteur
	CHIAVERINA YANN
Maître d'ouvrage	Date d´inspection
	03.05.2023
Client	Précipitations
NICOT INGENIEUR CONSEIL	**pas de précipitations**
Objet de l'inspection	
inspection de routine de l'état	
Type d'emplacement	

Référence du noeud 1	Date d'hydrocurage	Profil / mm
R30	**03.05.2023**	**A/200**
Référence du noeud 2	Régulation du débit	Forme
R29		**A**
Référence de tronçon		Matériau
R30 - R29		**Amiante-ciment**
Sens de l'écoulement		Prtection intérieur
amont		**Amiante-ciment**
		Longueur unitaire du tuyau
		0.00m
		Longueur inspectée
		36.17m

Distance (m)	Evenement	Image	Vidéo
7.56	[BAIAB] Joint d'étanchéité apparent, anneau d'étanchéité, pénétrant mais non rompu— point le plus bas au-dessus de la ligne médiane horizontale,Lage: 1 	00000012	00:07:22

INSPECTION VIDÉO ET RÉHABILITATION DE CANALISATIONS
TECHNICANA

N° d´inspection canalisation 3 — Date 03.05.2023

Ville	Projet	
CRANS	**20230503 CRANS**	
Rue		Utilisation du br. ou du coll…
CENTRE CRANS		**A**
Maître d'oeuvre		Nom de l'inspecteur
		CHIAVERINA YANN
Maître d'ouvrage		Date d´inspection
		03.05.2023
Client		Précipitations
NICOT INGENIEUR CONSEIL		**pas de précipitations**
Objet de l'inspection		
inspection de routine de l’état		
Type d'emplacement		

Référence du noeud 1	Date d'hydrocurage	Profil / mm
R30	**03.05.2023**	**A/200**
Référence du noeud 2	Régulation du débit	Forme
R29		**A**
Référence de tronçon		Matériau
R30 - R29		**Amiante-ciment**
Sens de l'écoulement		Prtection intérieur
amont		**Amiante-ciment**
		Longueur unitaire du tuyau
		0.00m
		Longueur inspectée
		36.17m

Distance (m)	Evenement	Image	Vidéo
7.56	[BAIAB] Joint d'étanchéité apparent, anneau d'étanchéité, pénétrant mais non rompu— point le plus bas au-dessus de la ligne médiane horizontale,Lage: 1 	00000012 00000013	00:07:22

INSPECTION VIDÉO ET RÉHABILITATION DE CANALISATIONS
TECHNICANA

N° d´inspection canalisation 3 — Date 03.05.2023

Ville	Projet	
CRANS	**20230503 CRANS**	
Rue		Utilisation du br. ou du coll…
CENTRE CRANS		**A**
Maître d'oeuvre		Nom de l'inspecteur
		CHIAVERINA YANN
Maître d'ouvrage		Date d´inspection
		03.05.2023
Client		Précipitations
NICOT INGENIEUR CONSEIL		**pas de précipitations**
Objet de l'inspection		
inspection de routine de l'état		
Type d'emplacement		

Référence du noeud 1	Date d'hydrocurage	Profil / mm
R30	**03.05.2023**	**A/200**
Référence du noeud 2	Régulation du débit	Forme
R29		**A**
Référence de tronçon		Matériau
R30 - R29		**Amiante-ciment**
Sens de l'écoulement		Prtection intérieur
amont		**Amiante-ciment**
		Longueur unitaire du tuyau
		0.00m
		Longueur inspectée
		36.17m

Distance (m)	Evenement	Image	Vidéo
27.07	[BDA] photographie générale,Lage: 12 bis 12 	00000014	00:11:21

INSPECTION VIDÉO ET RÉHABILITATION DE CANALISATIONS

TECHNICANA

N° d´inspection canalisation 3 — Date 03.05.2023

Ville	Projet	
CRANS	**20230503 CRANS**	
Rue		Utilisation du br. ou du coll…
CENTRE CRANS		**A**
Maître d'oeuvre		Nom de l'inspecteur
		CHIAVERINA YANN
Maître d'ouvrage		Date d´inspection
		03.05.2023
Client		Précipitations
NICOT INGENIEUR CONSEIL		**pas de précipitations**
Objet de l'inspection		
inspection de routine de l’état		
Type d'emplacement		

Référence du noeud 1	Date d'hydrocurage	Profil / mm
R30	**03.05.2023**	**A/200**
Référence du noeud 2	Régulation du débit	Forme
R29		**A**
Référence de tronçon		Matériau
R30 - R29		**Amiante-ciment**
Sens de l'écoulement		Prtection intérieur
amont		**Amiante-ciment**
		Longueur unitaire du tuyau
		0.00m
		Longueur inspectée
		36.17m

Distance (m)	Evenement	Image	Vidéo
35.31	[BCEA] noeud d'arrivée, regard de visite 	00000015	00:12:59

INSPECTION VIDÉO ET RÉHABILITATION DE CANALISATIONS
TECHNICANA

N° d´inspection canalisation 3 — Date 03.05.2023

Ville	Projet	Utilisation du br. ou du coll…
CRANS	**20230503 CRANS**	
Rue		**A**
CENTRE CRANS		Nom de l'inspecteur
Maître d'oeuvre		**CHIAVERINA YANN**
		Date d´inspection
Maître d'ouvrage		**03.05.2023**
		Précipitations
Client		**pas de précipitations**
NICOT INGENIEUR CONSEIL		
Objet de l'inspection		
inspection de routine de l’état		
Type d'emplacement		

Référence du noeud 1	Date d'hydrocurage	Profil / mm
R30	**03.05.2023**	**A/200**
Référence du noeud 2	Régulation du débit	Forme
R29		**A**
Référence de tronçon		Matériau
R30 - R29		**Amiante-ciment**
Sens de l'écoulement		Prtection intérieur
amont		**Amiante-ciment**
		Longueur unitaire du tuyau
		0.00m
		Longueur inspectée
		36.17m

Distance (m)	Evenement	Image	Vidéo
36.17	[BDB] remarque générale, Fin d'inspection	00000016	00:13:14



INSPECTION VIDÉO ET RÉHABILITATION DE CANALISATIONS

TECHNICANA

N° d´inspection canalisation 4 — Date 03.05.2023

Ville	Projet		Référence du noeud 1	Date d'hydrocurage	Profil / mm
CRANS	**20230503 CRANS**		**R29**	**03.05.2023**	**A/200**
Rue		Utilisation du br. ou du coll…	Référence du noeud 2	Régulation du débit	Forme
CENTRE CRANS		**A**	**R28**		**A**
Maître d'oeuvre		Nom de l'inspecteur	Référence de tronçon		Matériau
		CHIAVERINA YANN	**R29 - R28**		**Amiante-ciment**
Maître d'ouvrage		Date d´inspection	Sens de l'écoulement		Prtection intérieur
		03.05.2023	**amont**		**Amiante-ciment**
Client		Précipitations			Longueur unitaire du tuyau
NICOT INGENIEUR CONSEIL		**pas de précipitations**			**0.00m**
Objet de l'inspection					Longueur inspectée
inspection de routine de l'état					**49.78m**
Type d'emplacement					

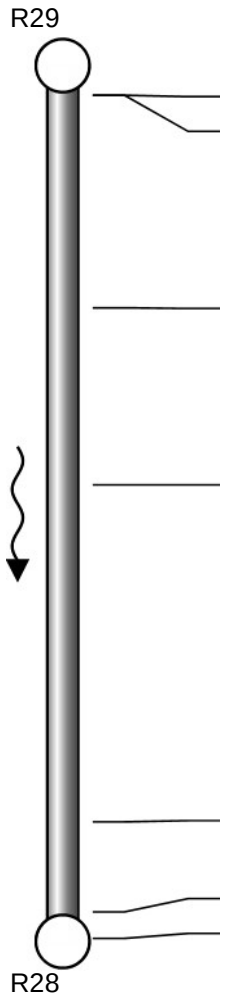

Echelle 1:1702228

Distance (m)	Evenement
0.00	[BDB] remarque générale, Début d'inspection
0.00	[BCDA] noeud de départ, regard de visite
12.78	[BDA] photographie générale,Lage: 12 bis 12
23.43	[BDA] photographie générale,Lage: 12 bis 12
43.69	[BAIAD] Joint d'étanchéité apparent, anneau d'étanchéité, pénétrant et rompu,Lage: 7 bis 10
49.10	[BCEA] noeud d'arrivée, regard de visite
49.78	[BDB] remarque générale, Fin d'inspection

INSPECTION VIDÉO ET RÉHABILITATION DE CANALISATIONS

TECHNICANA

N° d´inspection canalisation 4 — Date 03.05.2023

Ville	Projet
CRANS	**20230503 CRANS**
Rue	Utilisation du br. ou du coll…
CENTRE CRANS	**A**
Maître d'oeuvre	Nom de l'inspecteur
	CHIAVERINA YANN
Maître d'ouvrage	Date d´inspection
	03.05.2023
Client	Précipitations
NICOT INGENIEUR CONSEIL	**pas de précipitations**
Objet de l'inspection	
inspection de routine de l'état	
Type d'emplacement	

Référence du noeud 1	Date d'hydrocurage	Profil / mm
R29	**03.05.2023**	**A/200**
Référence du noeud 2	Régulation du débit	Forme
R28		**A**
Référence de tronçon		Matériau
R29 - R28		**Amiante-ciment**
Sens de l'écoulement		Prtection intérieur
amont		**Amiante-ciment**
		Longueur unitaire du tuyau
		0.00m
		Longueur inspectée
		49.78m

Distance (m)	Evenement	Image	Vidéo
0.00	[BDB] remarque générale, Début d'inspection	00000017	00:13:16



INSPECTION VIDÉO ET RÉHABILITATION DE CANALISATIONS

TECHNICANA

N° d´inspection canalisation 4 — Date 03.05.2023

Ville	Projet	
CRANS	**20230503 CRANS**	
Rue		Utilisation du br. ou du coll…
CENTRE CRANS		**A**
Maître d'oeuvre		Nom de l'inspecteur
		CHIAVERINA YANN
Maître d'ouvrage		Date d´inspection
		03.05.2023
Client		Précipitations
NICOT INGENIEUR CONSEIL		**pas de précipitations**
Objet de l'inspection		
inspection de routine de l'état		
Type d'emplacement		

Référence du noeud 1	Date d'hydrocurage	Profil / mm
R29	**03.05.2023**	**A/200**
Référence du noeud 2	Régulation du débit	Forme
R28		**A**
Référence de tronçon		Matériau
R29 - R28		**Amiante-ciment**
Sens de l'écoulement		Prtection intérieur
amont		**Amiante-ciment**
		Longueur unitaire du tuyau
		0.00m
		Longueur inspectée
		49.78m

Distance (m)	Evenement	Image	Vidéo
0.00	[BCDA] noeud de départ, regard de visite 	00000018	00:13:21

INSPECTION VIDÉO ET RÉHABILITATION DE CANALISATIONS

TECHNICANA

N° d´inspection canalisation 4 — Date 03.05.2023

Ville	Projet	
CRANS	**20230503 CRANS**	
Rue		Utilisation du br. ou du coll…
CENTRE CRANS		**A**
Maître d'oeuvre		Nom de l'inspecteur
		CHIAVERINA YANN
Maître d'ouvrage		Date d´inspection
		03.05.2023
Client		Précipitations
NICOT INGENIEUR CONSEIL		**pas de précipitations**
Objet de l'inspection		
inspection de routine de l'état		
Type d'emplacement		

Référence du noeud 1	Date d'hydrocurage	Profil / mm
R29	**03.05.2023**	**A/200**
Référence du noeud 2	Régulation du débit	Forme
R28		**A**
Référence de tronçon		Matériau
R29 - R28		**Amiante-ciment**
Sens de l'écoulement		Prtection intérieur
amont		**Amiante-ciment**
		Longueur unitaire du tuyau
		0.00m
		Longueur inspectée
		49.78m

Distance (m)	Evenement	Image	Vidéo
12.78	[BDA] photographie générale,Lage: 12 bis 12 	00000019	00:15:40

INSPECTION VIDÉO ET RÉHABILITATION DE CANALISATIONS

TECHNICANA

N° d´inspection canalisation 4 — Date 03.05.2023

Ville	Projet	
CRANS	**20230503 CRANS**	
Rue		Utilisation du br. ou du coll…
CENTRE CRANS		**A**
Maître d'oeuvre		Nom de l'inspecteur
		CHIAVERINA YANN
Maître d'ouvrage		Date d´inspection
		03.05.2023
Client		Précipitations
NICOT INGENIEUR CONSEIL		**pas de précipitations**
Objet de l'inspection		
inspection de routine de l’état		
Type d'emplacement		

Référence du noeud 1	Date d'hydrocurage	Profil / mm
R29	**03.05.2023**	**A/200**
Référence du noeud 2	Régulation du débit	Forme
R28		**A**
Référence de tronçon		Matériau
R29 - R28		**Amiante-ciment**
Sens de l'écoulement		Prtection intérieur
amont		**Amiante-ciment**
		Longueur unitaire du tuyau
		0.00m
		Longueur inspectée
		49.78m

Distance (m)	Evenement	Image	Vidéo
23.43	[BDA] photographie générale,Lage: 12 bis 12 	00000020	00:17:55

INSPECTION VIDÉO ET RÉHABILITATION DE CANALISATIONS
TECHNICANA

N° d´inspection canalisation 4 — Date 03.05.2023

Ville	Projet	
CRANS	**20230503 CRANS**	
Rue		Utilisation du br. ou du coll…
CENTRE CRANS		**A**
Maître d'oeuvre		Nom de l'inspecteur
		CHIAVERINA YANN
Maître d'ouvrage		Date d´inspection
		03.05.2023
Client		Précipitations
NICOT INGENIEUR CONSEIL		**pas de précipitations**
Objet de l'inspection		
inspection de routine de l'état		
Type d'emplacement		

Référence du noeud 1	Date d'hydrocurage	Profil / mm
R29	**03.05.2023**	**A/200**
Référence du noeud 2	Régulation du débit	Forme
R28		**A**
Référence de tronçon		Matériau
R29 - R28		**Amiante-ciment**
Sens de l'écoulement		Prtection intérieur
amont		**Amiante-ciment**
		Longueur unitaire du tuyau
		0.00m
		Longueur inspectée
		49.78m

Distance (m)	Evenement	Image	Vidéo
43.69	[BAIAD] Joint d'étanchéité apparent, anneau d'étanchéité, pénétrant et rompu,Lage: 7 bis 10 	00000021	00:22:02

INSPECTION VIDÉO ET RÉHABILITATION DE CANALISATIONS
TECHNICANA

N° d´inspection canalisation 4 — Date 03.05.2023

Ville	Projet	
CRANS	**20230503 CRANS**	
Rue		Utilisation du br. ou du coll…
CENTRE CRANS		**A**
Maître d'oeuvre		Nom de l'inspecteur
		CHIAVERINA YANN
Maître d'ouvrage		Date d´inspection
		03.05.2023
Client		Précipitations
NICOT INGENIEUR CONSEIL		**pas de précipitations**
Objet de l'inspection		
inspection de routine de l'état		
Type d'emplacement		

Référence du noeud 1	Date d'hydrocurage	Profil / mm
R29	**03.05.2023**	**A/200**
Référence du noeud 2	Régulation du débit	Forme
R28		**A**
Référence de tronçon		Matériau
R29 - R28		**Amiante-ciment**
Sens de l'écoulement		Prtection intérieur
amont		**Amiante-ciment**
		Longueur unitaire du tuyau
		0.00m
		Longueur inspectée
		49.78m

Distance (m)	Evenement	Image	Vidéo
43.69	[BAIAD] Joint d'étanchéité apparent, anneau d'étanchéité, pénétrant et rompu,Lage: 7 bis 10 	00000021 00000022	00:22:02

INSPECTION VIDÉO ET RÉHABILITATION DE CANALISATIONS

TECHNICANA

N° d´inspection canalisation 4 — Date 03.05.2023

Ville	Projet	
CRANS	**20230503 CRANS**	
Rue		Utilisation du br. ou du coll…
CENTRE CRANS		**A**
Maître d'oeuvre		Nom de l'inspecteur
		CHIAVERINA YANN
Maître d'ouvrage		Date d´inspection
		03.05.2023
Client		Précipitations
NICOT INGENIEUR CONSEIL		**pas de précipitations**
Objet de l'inspection		
inspection de routine de l'état		
Type d'emplacement		

Référence du noeud 1	Date d'hydrocurage	Profil / mm
R29	**03.05.2023**	**A/200**
Référence du noeud 2	Régulation du débit	Forme
R28		**A**
Référence de tronçon		Matériau
R29 - R28		**Amiante-ciment**
Sens de l'écoulement		Prtection intérieur
amont		**Amiante-ciment**
		Longueur unitaire du tuyau
		0.00m
		Longueur inspectée
		49.78m

Distance (m)	Evenement	Image	Vidéo
49.10	[BCEA] noeud d'arrivée, regard de visite 	00000023	00:23:46

INSPECTION VIDÉO ET RÉHABILITATION DE CANALISATIONS
TECHNICANA

N° d´inspection canalisation 4 — Date 03.05.2023

Ville	Projet	
CRANS	**20230503 CRANS**	
Rue		Utilisation du br. ou du coll…
CENTRE CRANS		**A**
Maître d'oeuvre		Nom de l'inspecteur
		CHIAVERINA YANN
Maître d'ouvrage		Date d´inspection
		03.05.2023
Client		Précipitations
NICOT INGENIEUR CONSEIL		**pas de précipitations**
Objet de l'inspection		
inspection de routine de l'état		
Type d'emplacement		

Référence du noeud 1	Date d'hydrocurage	Profil / mm
R29	**03.05.2023**	**A/200**
Référence du noeud 2	Régulation du débit	Forme
R28		**A**
Référence de tronçon		Matériau
R29 - R28		**Amiante-ciment**
Sens de l'écoulement		Prtection intérieur
amont		**Amiante-ciment**
		Longueur unitaire du tuyau
		0.00m
		Longueur inspectée
		49.78m

Distance (m)	Evenement	Image	Vidéo
49.78	[BDB] remarque générale, Fin d'inspection 	00000024	00:23:59

INSPECTION VIDÉO ET RÉHABILITATION DE CANALISATIONS

TECHNICANA

N° d´inspection canalisation 5 | Date 03.05.2023

Ville	Projet	
CRANS	**20230503 CRANS**	
Rue		Utilisation du br. ou du coll…
CENTRE CRANS		**A**
Maître d'oeuvre		Nom de l'inspecteur
		CHIAVERINA YANN
Maître d'ouvrage		Date d´inspection
		03.05.2023
Client		Précipitations
NICOT INGENIEUR CONSEIL		**pas de précipitations**
Objet de l'inspection		
inspection de routine de l'état		
Type d'emplacement		

Référence du noeud 1	Date d'hydrocurage	Profil / mm
R28	**03.05.2023**	**A/200**
Référence du noeud 2	Régulation du débit	Forme
R27		**A**
Référence de tronçon		Matériau
R28 - R27		**Amiante-ciment**
Sens de l'écoulement		Prtection intérieur
amont		**Amiante-ciment**
		Longueur unitaire du tuyau
		0.00m
		Longueur inspectée
		49.01m

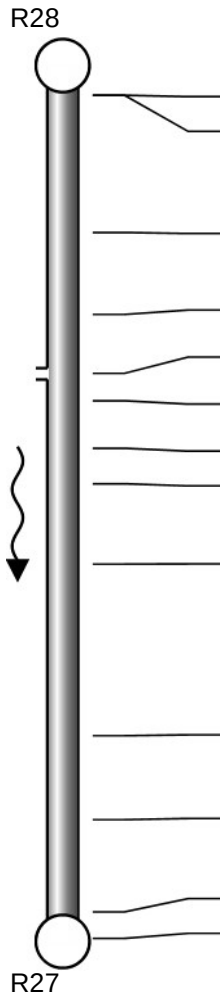

Echelle 1:1702228

Distance (m)	Evenement
0.00	[BDB] remarque générale, Début d'inspection
0.00	[BCDA] noeud de départ, regard de visite
8.13	[BAIAD] Joint d'étanchéité apparent, anneau d'étanchéité, pénétrant et rompu,Lage: 4 bis 9
12.98	[BAIAC] Joint d'étanchéité apparent, anneau d'étanchéité, pénétrant mais non rompu— point le plus bas au-dessous de la ligne médiane horizontale,Lage: 6 bis 8
16.47	[BCADA] Raccordement, piquage direct carotté, raccordement ouvert,Lage: 2
18.09	[BAIAB] Joint d'étanchéité apparent, anneau d'étanchéité, pénétrant mais non rompu— point le plus bas au-dessus de la ligne médiane horizontale,Lage: 11 bis 5
20.91	[BDB] remarque générale,Lage: 6, Flache
23.00	[BAIAD] Joint d'étanchéité apparent, anneau d'étanchéité, pénétrant et rompu,Lage: 4 bis 8
27.76	[BAIAD] Joint d'étanchéité apparent, anneau d'étanchéité, pénétrant et rompu,Lage: 12 bis 12
37.92	[BAIAD] Joint d'étanchéité apparent, anneau d'étanchéité, pénétrant et rompu,Lage: 3 bis 12
42.89	[BAIAD] Joint d'étanchéité apparent, anneau d'étanchéité, pénétrant et rompu,Lage: 4 bis 9
48.35	[BCEA] noeud d'arrivée, regard de visite
49.01	[BDB] remarque générale, Fin d'inspection

INSPECTION VIDÉO ET RÉHABILITATION DE CANALISATIONS
TECHNICANA

N° d´inspection canalisation 5 — Date 03.05.2023

Ville	Projet
CRANS	**20230503 CRANS**
Rue	Utilisation du br. ou du coll…
CENTRE CRANS	**A**
Maître d'oeuvre	Nom de l'inspecteur
	CHIAVERINA YANN
Maître d'ouvrage	Date d´inspection
	03.05.2023
Client	Précipitations
NICOT INGENIEUR CONSEIL	**pas de précipitations**
Objet de l'inspection	
inspection de routine de l'état	
Type d'emplacement	

Référence du noeud 1	Date d'hydrocurage	Profil / mm
R28	**03.05.2023**	**A/200**
Référence du noeud 2	Régulation du débit	Forme
R27		**A**
Référence de tronçon		Matériau
R28 - R27		**Amiante-ciment**
Sens de l'écoulement		Prtection intérieur
amont		**Amiante-ciment**
		Longueur unitaire du tuyau
		0.00m
		Longueur inspectée
		49.01m

Distance (m)	Evenement	Image	Vidéo
0.00	[BDB] remarque générale, Début d'inspection 	00000025	00:24:01

INSPECTION VIDÉO ET RÉHABILITATION DE CANALISATIONS
TECHNICANA

N° d´inspection canalisation 5 — Date 03.05.2023

Ville	Projet	
CRANS	**20230503 CRANS**	
Rue		Utilisation du br. ou du coll…
CENTRE CRANS		**A**
Maître d'oeuvre		Nom de l'inspecteur
		CHIAVERINA YANN
Maître d'ouvrage		Date d´inspection
		03.05.2023
Client		Précipitations
NICOT INGENIEUR CONSEIL		**pas de précipitations**
Objet de l'inspection		
inspection de routine de l’état		
Type d'emplacement		

Référence du noeud 1	Date d'hydrocurage	Profil / mm
R28	**03.05.2023**	**A/200**
Référence du noeud 2	Régulation du débit	Forme
R27		**A**
Référence de tronçon		Matériau
R28 - R27		**Amiante-ciment**
Sens de l'écoulement		Prtection intérieur
amont		**Amiante-ciment**
		Longueur unitaire du tuyau
		0.00m
		Longueur inspectée
		49.01m

Distance (m)	Evenement	Image	Vidéo
0.00	[BCDA] noeud de départ, regard de visite 	00000026	00:24:07

INSPECTION VIDÉO ET RÉHABILITATION DE CANALISATIONS

TECHNICANA

N° d´inspection canalisation 5 | Date 03.05.2023

Ville	Projet
CRANS	**20230503 CRANS**
Rue	Utilisation du br. ou du coll…
CENTRE CRANS	**A**
Maître d'oeuvre	Nom de l'inspecteur
	CHIAVERINA YANN
Maître d'ouvrage	Date d´inspection
	03.05.2023
Client	Précipitations
NICOT INGENIEUR CONSEIL	**pas de précipitations**
Objet de l'inspection	
inspection de routine de l'état	
Type d'emplacement	

Référence du noeud 1	Date d'hydrocurage	Profil / mm
R28	**03.05.2023**	**A/200**
Référence du noeud 2	Régulation du débit	Forme
R27		**A**
Référence de tronçon		Matériau
R28 - R27		**Amiante-ciment**
Sens de l'écoulement		Prtection intérieur
amont		**Amiante-ciment**
		Longueur unitaire du tuyau
		0.00m
		Longueur inspectée
		49.01m

Distance (m)	Evenement	Image	Vidéo
8.13	[BAIAD] Joint d'étanchéité apparent, anneau d'étanchéité, pénétrant et rompu,Lage: 4 bis 9 	00000027	00:25:55

INSPECTION VIDÉO ET RÉHABILITATION DE CANALISATIONS
TECHNICANA

N° d´inspection canalisation 5 — Date 03.05.2023

Ville	Projet		Référence du noeud 1	Date d'hydrocurage	Profil / mm
CRANS	**20230503 CRANS**		**R28**	**03.05.2023**	**A/200**
Rue		Utilisation du br. ou du coll…	Référence du noeud 2	Régulation du débit	Forme
CENTRE CRANS		**A**	**R27**		**A**
Maître d'oeuvre		Nom de l'inspecteur	Référence de tronçon		Matériau
		CHIAVERINA YANN	**R28 - R27**		**Amiante-ciment**
Maître d'ouvrage		Date d´inspection	Sens de l'écoulement		Prtection intérieur
		03.05.2023	**amont**		**Amiante-ciment**
Client		Précipitations			Longueur unitaire du tuyau
NICOT INGENIEUR CONSEIL		**pas de précipitations**			**0.00m**
Objet de l'inspection					Longueur inspectée
inspection de routine de l'état					**49.01m**
Type d'emplacement					

Distance (m)	Evenement	Image	Vidéo
8.13	[BAIAD] Joint d'étanchéité apparent, anneau d'étanchéité, pénétrant et rompu,Lage: 4 bis 9 	00000027 00000028	00:25:55

INSPECTION VIDÉO ET RÉHABILITATION DE CANALISATIONS

TECHNICANA

N° d´inspection canalisation 5 — Date 03.05.2023

Ville	Projet		Référence du noeud 1	Date d'hydrocurage	Profil / mm
CRANS	**20230503 CRANS**		**R28**	**03.05.2023**	**A/200**
Rue		Utilisation du br. ou du coll…	Référence du noeud 2	Régulation du débit	Forme
CENTRE CRANS		**A**	**R27**		**A**
Maître d'oeuvre		Nom de l'inspecteur	Référence de tronçon		Matériau
		CHIAVERINA YANN	**R28 - R27**		**Amiante-ciment**
Maître d'ouvrage		Date d´inspection	Sens de l'écoulement		Prtection intérieur
		03.05.2023	**amont**		**Amiante-ciment**
Client		Précipitations			Longueur unitaire du tuyau
NICOT INGENIEUR CONSEIL		**pas de précipitations**			**0.00m**
Objet de l'inspection					Longueur inspectée
inspection de routine de l'état					**49.01m**
Type d'emplacement					

Distance (m)	Evenement	Image	Vidéo
12.98	[BAIAC] Joint d'étanchéité apparent, anneau d'étanchéité, pénétrant mais non rompu— point le plus bas au-dessous de la ligne médiane horizontale,Lage: 6 bis 8 	00000029	00:28:07

INSPECTION VIDÉO ET RÉHABILITATION DE CANALISATIONS
TECHNICANA

N° d´inspection canalisation 5 — Date 03.05.2023

Ville	Projet		Référence du noeud 1	Date d'hydrocurage	Profil / mm
CRANS	**20230503 CRANS**		**R28**	**03.05.2023**	**A/200**
Rue		Utilisation du br. ou du coll…	Référence du noeud 2	Régulation du débit	Forme
CENTRE CRANS		**A**	**R27**		**A**
Maître d'oeuvre		Nom de l'inspecteur	Référence de tronçon		Matériau
		CHIAVERINA YANN	**R28 - R27**		**Amiante-ciment**
Maître d'ouvrage		Date d´inspection	Sens de l'écoulement		Prtection intérieur
		03.05.2023	**amont**		**Amiante-ciment**
Client		Précipitations			Longueur unitaire du tuyau
NICOT INGENIEUR CONSEIL		**pas de précipitations**			**0.00m**
Objet de l'inspection					Longueur inspectée
inspection de routine de l'état					**49.01m**
Type d'emplacement					

Distance (m)	Evenement	Image	Vidéo
16.47	[BCADA] Raccordement, piquage direct carotté, raccordement ouvert,Lage: 2 	00000030	00:28:41

INSPECTION VIDÉO ET RÉHABILITATION DE CANALISATIONS

TECHNICANA

N° d´inspection canalisation 5 | Date 03.05.2023

Ville	Projet	
CRANS	**20230503 CRANS**	
Rue		Utilisation du br. ou du coll…
CENTRE CRANS		**A**
Maître d'oeuvre		Nom de l'inspecteur
		CHIAVERINA YANN
Maître d'ouvrage		Date d´inspection
		03.05.2023
Client		Précipitations
NICOT INGENIEUR CONSEIL		**pas de précipitations**
Objet de l'inspection		
inspection de routine de l'état		
Type d'emplacement		

Référence du noeud 1	Date d'hydrocurage	Profil / mm
R28	**03.05.2023**	**A/200**
Référence du noeud 2	Régulation du débit	Forme
R27		**A**
Référence de tronçon		Matériau
R28 - R27		**Amiante-ciment**
Sens de l'écoulement		Prtection intérieur
amont		**Amiante-ciment**
		Longueur unitaire du tuyau
		0.00m
		Longueur inspectée
		49.01m

Distance (m)	Evenement	Image	Vidéo
16.47	[BCADA] Raccordement, piquage direct carotté, raccordement ouvert,Lage: 2 	00000030 00000031	00:28:41

INSPECTION VIDÉO ET RÉHABILITATION DE CANALISATIONS

TECHNICANA

N° d´inspection canalisation 5 | Date 03.05.2023

Ville	Projet
CRANS	**20230503 CRANS**
Rue	Utilisation du br. ou du coll…
CENTRE CRANS	**A**
Maître d'oeuvre	Nom de l'inspecteur
	CHIAVERINA YANN
Maître d'ouvrage	Date d´inspection
	03.05.2023
Client	Précipitations
NICOT INGENIEUR CONSEIL	**pas de précipitations**
Objet de l'inspection	
inspection de routine de l'état	
Type d'emplacement	

Référence du noeud 1	Date d'hydrocurage	Profil / mm
R28	**03.05.2023**	**A/200**
Référence du noeud 2	Régulation du débit	Forme
R27		**A**
Référence de tronçon		Matériau
R28 - R27		**Amiante-ciment**
Sens de l'écoulement		Prtection intérieur
amont		**Amiante-ciment**
		Longueur unitaire du tuyau
		0.00m
		Longueur inspectée
		49.01m

Distance (m)	Evenement	Image	Vidéo
18.09	[BAIAB] Joint d'étanchéité apparent, anneau d'étanchéité, pénétrant mais non rompu— point le plus bas au-dessus de la ligne médiane horizontale,Lage: 11 bis 5 	00000032	00:29:25

INSPECTION VIDÉO ET RÉHABILITATION DE CANALISATIONS
TECHNICANA

N° d´inspection canalisation 5 — Date 03.05.2023

Ville	Projet	
CRANS	**20230503 CRANS**	
Rue		Utilisation du br. ou du coll…
CENTRE CRANS		**A**
Maître d'oeuvre		Nom de l'inspecteur
		CHIAVERINA YANN
Maître d'ouvrage		Date d´inspection
		03.05.2023
Client		Précipitations
NICOT INGENIEUR CONSEIL		**pas de précipitations**
Objet de l'inspection		
inspection de routine de l’état		
Type d'emplacement		

Référence du noeud 1	Date d'hydrocurage	Profil / mm
R28	**03.05.2023**	**A/200**
Référence du noeud 2	Régulation du débit	Forme
R27		**A**
Référence de tronçon		Matériau
R28 - R27		**Amiante-ciment**
Sens de l'écoulement		Prtection intérieur
amont		**Amiante-ciment**
		Longueur unitaire du tuyau
		0.00m
		Longueur inspectée
		49.01m

Distance (m)	Evenement	Image	Vidéo
18.09	[BAIAB] Joint d'étanchéité apparent, anneau d'étanchéité, pénétrant mais non rompu— point le plus bas au-dessus de la ligne médiane horizontale,Lage: 11 bis 5 	00000032 00000033	00:29:25

INSPECTION VIDÉO ET RÉHABILITATION DE CANALISATIONS
TECHNICANA

N° d´inspection canalisation 5 — Date 03.05.2023

Ville	Projet	
CRANS	**20230503 CRANS**	
Rue		Utilisation du br. ou du coll…
CENTRE CRANS		**A**
Maître d'oeuvre		Nom de l'inspecteur
		CHIAVERINA YANN
Maître d'ouvrage		Date d´inspection
		03.05.2023
Client		Précipitations
NICOT INGENIEUR CONSEIL		**pas de précipitations**
Objet de l'inspection		
inspection de routine de l'état		
Type d'emplacement		

Référence du noeud 1	Date d'hydrocurage	Profil / mm
R28	**03.05.2023**	**A/200**
Référence du noeud 2	Régulation du débit	Forme
R27		**A**
Référence de tronçon		Matériau
R28 - R27		**Amiante-ciment**
Sens de l'écoulement		Prtection intérieur
amont		**Amiante-ciment**
		Longueur unitaire du tuyau
		0.00m
		Longueur inspectée
		49.01m

Distance (m)	Evenement	Image	Vidéo
20.91	[BDB] remarque générale,Lage: 6, Flache 	00000034	00:30:38

INSPECTION VIDÉO ET RÉHABILITATION DE CANALISATIONS

TECHNICANA

N° d´inspection canalisation 5 — Date 03.05.2023

Ville	Projet	
CRANS	**20230503 CRANS**	
Rue		Utilisation du br. ou du coll…
CENTRE CRANS		**A**
Maître d'oeuvre		Nom de l'inspecteur
		CHIAVERINA YANN
Maître d'ouvrage		Date d´inspection
		03.05.2023
Client		Précipitations
NICOT INGENIEUR CONSEIL		**pas de précipitations**
Objet de l'inspection		
inspection de routine de l’état		
Type d'emplacement		

Référence du noeud 1	Date d'hydrocurage	Profil / mm
R28	**03.05.2023**	**A/200**
Référence du noeud 2	Régulation du débit	Forme
R27		**A**
Référence de tronçon		Matériau
R28 - R27		**Amiante-ciment**
Sens de l'écoulement		Prtection intérieur
amont		**Amiante-ciment**
		Longueur unitaire du tuyau
		0.00m
		Longueur inspectée
		49.01m

Distance (m)	Evenement	Image	Vidéo
23.00	[BAIAD] Joint d'étanchéité apparent, anneau d'étanchéité, pénétrant et rompu,Lage: 4 bis 8 	00000035	00:30:57

INSPECTION VIDÉO ET RÉHABILITATION DE CANALISATIONS
TECHNICANA

N° d´inspection canalisation 5 — Date 03.05.2023

Ville	Projet		Référence du noeud 1	Date d'hydrocurage	Profil / mm
CRANS	**20230503 CRANS**		**R28**	**03.05.2023**	**A/200**
Rue		Utilisation du br. ou du coll…	Référence du noeud 2	Régulation du débit	Forme
CENTRE CRANS		**A**	**R27**		**A**
Maître d'oeuvre		Nom de l'inspecteur	Référence de tronçon		Matériau
		CHIAVERINA YANN	**R28 - R27**		**Amiante-ciment**
Maître d'ouvrage		Date d´inspection	Sens de l'écoulement		Prtection intérieur
		03.05.2023	**amont**		**Amiante-ciment**
Client		Précipitations			Longueur unitaire du tuyau
NICOT INGENIEUR CONSEIL		**pas de précipitations**			**0.00m**
Objet de l'inspection					Longueur inspectée
inspection de routine de l'état					**49.01m**
Type d'emplacement					

Distance (m)	Evenement	Image	Vidéo
27.76	[BAIAD] Joint d'étanchéité apparent, anneau d'étanchéité, pénétrant et rompu,Lage: 12 bis 12 	00000036	00:31:52

INSPECTION VIDÉO ET RÉHABILITATION DE CANALISATIONS

TECHNICANA

N° d´inspection canalisation 5 | Date 03.05.2023

Ville	Projet	
CRANS	**20230503 CRANS**	
Rue		Utilisation du br. ou du coll…
CENTRE CRANS		**A**
Maître d'oeuvre		Nom de l'inspecteur
		CHIAVERINA YANN
Maître d'ouvrage		Date d´inspection
		03.05.2023
Client		Précipitations
NICOT INGENIEUR CONSEIL		**pas de précipitations**
Objet de l'inspection		
inspection de routine de l'état		
Type d'emplacement		

Référence du noeud 1	Date d'hydrocurage	Profil / mm
R28	**03.05.2023**	**A/200**
Référence du noeud 2	Régulation du débit	Forme
R27		**A**
Référence de tronçon		Matériau
R28 - R27		**Amiante-ciment**
Sens de l'écoulement		Prtection intérieur
amont		**Amiante-ciment**
		Longueur unitaire du tuyau
		0.00m
		Longueur inspectée
		49.01m

Distance (m)	Evenement	Image	Vidéo
37.92	[BAIAD] Joint d'étanchéité apparent, anneau d'étanchéité, pénétrant et rompu,Lage: 3 bis 12 	00000037	00:33:37

INSPECTION VIDÉO ET RÉHABILITATION DE CANALISATIONS
TECHNICANA

N° d´inspection canalisation 5 — Date 03.05.2023

Ville	Projet	
CRANS	**20230503 CRANS**	
Rue		Utilisation du br. ou du coll…
CENTRE CRANS		**A**
Maître d'oeuvre		Nom de l'inspecteur
		CHIAVERINA YANN
Maître d'ouvrage		Date d´inspection
		03.05.2023
Client		Précipitations
NICOT INGENIEUR CONSEIL		**pas de précipitations**
Objet de l'inspection		
inspection de routine de l'état		
Type d'emplacement		

Référence du noeud 1	Date d'hydrocurage	Profil / mm
R28	**03.05.2023**	**A/200**
Référence du noeud 2	Régulation du débit	Forme
R27		**A**
Référence de tronçon		Matériau
R28 - R27		**Amiante-ciment**
Sens de l'écoulement		Prtection intérieur
amont		**Amiante-ciment**
		Longueur unitaire du tuyau
		0.00m
		Longueur inspectée
		49.01m

Distance (m)	Evenement	Image	Vidéo
37.92	[BAIAD] Joint d'étanchéité apparent, anneau d'étanchéité, pénétrant et rompu,Lage: 3 bis 12 	00000037 00000038	00:33:37

INSPECTION VIDÉO ET RÉHABILITATION DE CANALISATIONS

TECHNICANA

N° d´inspection canalisation 5 | Date 03.05.2023

Ville	Projet	
CRANS	**20230503 CRANS**	
Rue		Utilisation du br. ou du coll…
CENTRE CRANS		**A**
Maître d'oeuvre		Nom de l'inspecteur
		CHIAVERINA YANN
Maître d'ouvrage		Date d´inspection
		03.05.2023
Client		Précipitations
NICOT INGENIEUR CONSEIL		**pas de précipitations**
Objet de l'inspection		
inspection de routine de l’état		
Type d'emplacement		

Référence du noeud 1	Date d'hydrocurage	Profil / mm
R28	**03.05.2023**	**A/200**
Référence du noeud 2	Régulation du débit	Forme
R27		**A**
Référence de tronçon		Matériau
R28 - R27		**Amiante-ciment**
Sens de l'écoulement		Prtection intérieur
amont		**Amiante-ciment**
		Longueur unitaire du tuyau
		0.00m
		Longueur inspectée
		49.01m

Distance (m)	Evenement	Image	Vidéo
42.89	[BAIAD] Joint d'étanchéité apparent, anneau d'étanchéité, pénétrant et rompu,Lage: 4 bis 9 	00000039	00:36:06

INSPECTION VIDÉO ET RÉHABILITATION DE CANALISATIONS

TECHNICANA

N° d´inspection canalisation 5 — Date 03.05.2023

Ville	Projet		Référence du noeud 1	Date d'hydrocurage	Profil / mm
CRANS	**20230503 CRANS**		**R28**	**03.05.2023**	**A/200**
Rue		Utilisation du br. ou du coll…	Référence du noeud 2	Régulation du débit	Forme
CENTRE CRANS		**A**	**R27**		**A**
Maître d'oeuvre		Nom de l'inspecteur	Référence de tronçon		Matériau
		CHIAVERINA YANN	**R28 - R27**		**Amiante-ciment**
Maître d'ouvrage		Date d´inspection	Sens de l'écoulement		Prtection intérieur
		03.05.2023	**amont**		**Amiante-ciment**
Client		Précipitations			Longueur unitaire du tuyau
NICOT INGENIEUR CONSEIL		**pas de précipitations**			**0.00m**
Objet de l'inspection					Longueur inspectée
inspection de routine de l'état					**49.01m**
Type d'emplacement					

Distance (m)	Evenement	Image	Vidéo
48.35	[BCEA] noeud d'arrivée, regard de visite 	00000040	00:39:18

INSPECTION VIDÉO ET RÉHABILITATION DE CANALISATIONS

TECHNICANA

N° d´inspection canalisation 5 — Date 03.05.2023

Ville	Projet
CRANS	**20230503 CRANS**
Rue	Utilisation du br. ou du coll…
CENTRE CRANS	**A**
Maître d'oeuvre	Nom de l'inspecteur
	CHIAVERINA YANN
Maître d'ouvrage	Date d´inspection
	03.05.2023
Client	Précipitations
NICOT INGENIEUR CONSEIL	**pas de précipitations**
Objet de l'inspection	
inspection de routine de l'état	
Type d'emplacement	

Référence du noeud 1	Date d'hydrocurage	Profil / mm
R28	**03.05.2023**	**A/200**
Référence du noeud 2	Régulation du débit	Forme
R27		**A**
Référence de tronçon		Matériau
R28 - R27		**Amiante-ciment**
Sens de l'écoulement		Prtection intérieur
amont		**Amiante-ciment**
		Longueur unitaire du tuyau
		0.00m
		Longueur inspectée
		49.01m

Distance (m)	Evenement	Image	Vidéo
49.01	[BDB] remarque générale, Fin d'inspection	00000041	00:39:33



INSPECTION VIDÉO ET RÉHABILITATION DE CANALISATIONS

TECHNICANA

N° d´inspection canalisation 6 — Date 03.05.2023

Ville	Projet	
CRANS	**20230503 CRANS**	
Rue		Utilisation du br. ou du coll…
CENTRE CRANS		**A**
Maître d'oeuvre		Nom de l'inspecteur
		CHIAVERINA YANN
Maître d'ouvrage		Date d´inspection
		03.05.2023
Client		Précipitations
NICOT INGENIEUR CONSEIL		**pas de précipitations**
Objet de l'inspection		
inspection de routine de l'état		
Type d'emplacement		

Référence du noeud 1	Date d'hydrocurage	Profil / mm
R27	**03.05.2023**	**A/200**
Référence du noeud 2	Régulation du débit	Forme
R26		**A**
Référence de tronçon		Matériau
R27 - R26		**Amiante-ciment**
Sens de l'écoulement		Prtection intérieur
amont		**Amiante-ciment**
		Longueur unitaire du tuyau
		0.00m
		Longueur inspectée
		52.55m

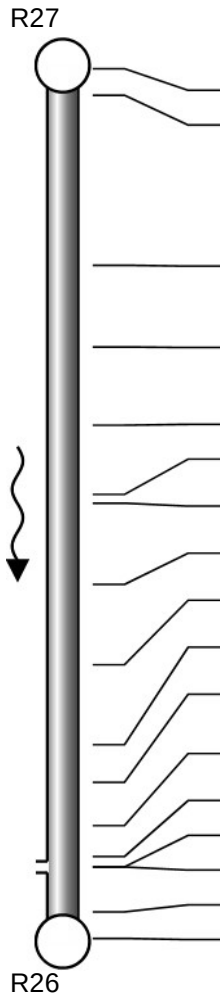

Echelle 1:1702228

Distance (m)	Evenement
0.00	[BDB] remarque générale, Début d'inspection
0.40	[BCDA] noeud de départ, regard de visite
11.06	[BAIAD] Joint d'étanchéité apparent, anneau d'étanchéité, pénétrant et rompu,Lage: 3 bis 9
16.18	[BAIAB] Joint d'étanchéité apparent, anneau d'étanchéité, pénétrant mais non rompu— point le plus bas au-dessus de la ligne médiane horizontale,Lage: 2 bis 3
21.09	[BAIAD] Joint d'étanchéité apparent, anneau d'étanchéité, pénétrant et rompu,Lage: 12 bis 12
25.42	[BDB] remarque générale, Flache
25.97	[BAIAC] Joint d'étanchéité apparent, anneau d'étanchéité, pénétrant mais non rompu— point le plus bas au-dessous de la ligne médiane horizontale,Lage: 3 bis 5
31.06	[BAIAD] Joint d'étanchéité apparent, anneau d'étanchéité, pénétrant et rompu,Lage: 8 bis 2
36.10	[BAIAC] Joint d'étanchéité apparent, anneau d'étanchéité, pénétrant mais non rompu— point le plus bas au-dessous de la ligne médiane horizontale,Lage: 3 bis 6
41.11	[BAIAD] Joint d'étanchéité apparent, anneau d'étanchéité, pénétrant et rompu,Lage: 4 bis 8
43.47	[BAKAB] Défaut de revêtement, le revêtement de la canalisation s'est détaché, circonferentielle,Lage: 4 bis 5
46.18	[BAIAA] Joint d'étanchéité apparent, anneau d'étanchéité, visiblement déplacé mais ne dépassant pas dans la canalisation,Lage: 8 bis 10
48.12	[BAJB] Déplacement d'assemblage, décentrage (radial),Lage: 9 bis 3
48.77	[BCAAA] Raccordement, culotte, raccordement ouvert,Lage: 2
48.77	[BDB] remarque générale, Flache
51.59	[BCEA] noeud d'arrivée, regard de visite
52.55	[BDB] remarque générale, Fin d'inspection

INSPECTION VIDÉO ET RÉHABILITATION DE CANALISATIONS

TECHNI CANA

N° d´inspection canalisation 6 — Date 03.05.2023

Ville	Projet
CRANS	**20230503 CRANS**
Rue	Utilisation du br. ou du coll…
CENTRE CRANS	**A**
Maître d'oeuvre	Nom de l'inspecteur
	CHIAVERINA YANN
Maître d'ouvrage	Date d´inspection
	03.05.2023
Client	Précipitations
NICOT INGENIEUR CONSEIL	**pas de précipitations**
Objet de l'inspection	
inspection de routine de l'état	
Type d'emplacement	

Référence du noeud 1	Date d'hydrocurage	Profil / mm
R27	**03.05.2023**	**A/200**
Référence du noeud 2	Régulation du débit	Forme
R26		**A**
Référence de tronçon		Matériau
R27 - R26		**Amiante-ciment**
Sens de l'écoulement		Prtection intérieur
amont		**Amiante-ciment**
		Longueur unitaire du tuyau
		0.00m
		Longueur inspectée
		52.55m

Distance (m)	Evenement	Image	Vidéo
0.00	[BDB] remarque générale, Début d'inspection 	00000042	00:40:13

INSPECTION VIDÉO ET RÉHABILITATION DE CANALISATIONS

TECHNICANA

N° d´inspection canalisation 6 — Date 03.05.2023

Ville	Projet	
CRANS	**20230503 CRANS**	
Rue		Utilisation du br. ou du coll…
CENTRE CRANS		**A**
Maître d'oeuvre		Nom de l'inspecteur
		CHIAVERINA YANN
Maître d'ouvrage		Date d´inspection
		03.05.2023
Client		Précipitations
NICOT INGENIEUR CONSEIL		**pas de précipitations**
Objet de l'inspection		
inspection de routine de l'état		
Type d'emplacement		

Référence du noeud 1	Date d'hydrocurage	Profil / mm
R27	**03.05.2023**	**A/200**
Référence du noeud 2	Régulation du débit	Forme
R26		**A**
Référence de tronçon		Matériau
R27 - R26		**Amiante-ciment**
Sens de l'écoulement		Prtection intérieur
amont		**Amiante-ciment**
		Longueur unitaire du tuyau
		0.00m
		Longueur inspectée
		52.55m

Distance (m)	Evenement	Image	Vidéo
0.40	[BCDA] noeud de départ, regard de visite 	00000043	00:40:17

INSPECTION VIDÉO ET RÉHABILITATION DE CANALISATIONS

TECHNICANA

N° d´inspection canalisation 6 — Date 03.05.2023

Ville	Projet	
CRANS	**20230503 CRANS**	
Rue		Utilisation du br. ou du coll…
CENTRE CRANS		**A**
Maître d'oeuvre		Nom de l'inspecteur
		CHIAVERINA YANN
Maître d'ouvrage		Date d´inspection
		03.05.2023
Client		Précipitations
NICOT INGENIEUR CONSEIL		**pas de précipitations**
Objet de l'inspection		
inspection de routine de l'état		
Type d'emplacement		

Référence du noeud 1	Date d'hydrocurage	Profil / mm
R27	**03.05.2023**	**A/200**
Référence du noeud 2	Régulation du débit	Forme
R26		**A**
Référence de tronçon		Matériau
R27 - R26		**Amiante-ciment**
Sens de l'écoulement		Prtection intérieur
amont		**Amiante-ciment**
		Longueur unitaire du tuyau
		0.00m
		Longueur inspectée
		52.55m

Distance (m)	Evenement	Image	Vidéo
11.06	[BAIAD] Joint d'étanchéité apparent, anneau d'étanchéité, pénétrant et rompu,Lage: 3 bis 9 	00000044	00:42:24

INSPECTION VIDÉO ET RÉHABILITATION DE CANALISATIONS

TECHNICANA

N° d´inspection canalisation 6 | Date 03.05.2023

Ville	Projet
CRANS	**20230503 CRANS**
Rue	Utilisation du br. ou du coll…
CENTRE CRANS	**A**
Maître d'oeuvre	Nom de l'inspecteur
	CHIAVERINA YANN
Maître d'ouvrage	Date d´inspection
	03.05.2023
Client	Précipitations
NICOT INGENIEUR CONSEIL	**pas de précipitations**
Objet de l'inspection	
inspection de routine de l'état	
Type d'emplacement	

Référence du noeud 1	Date d'hydrocurage	Profil / mm
R27	**03.05.2023**	**A/200**
Référence du noeud 2	Régulation du débit	Forme
R26		**A**
Référence de tronçon		Matériau
R27 - R26		**Amiante-ciment**
Sens de l'écoulement		Prtection intérieur
amont		**Amiante-ciment**
		Longueur unitaire du tuyau
		0.00m
		Longueur inspectée
		52.55m

Distance (m)	Evenement	Image	Vidéo
16.18	[BAIAB] Joint d'étanchéité apparent, anneau d'étanchéité, pénétrant mais non rompu— point le plus bas au-dessus de la ligne médiane horizontale,Lage: 2 bis 3 	00000045	00:43:12

INSPECTION VIDÉO ET RÉHABILITATION DE CANALISATIONS
TECHNICANA

N° d´inspection canalisation 6 — Date 03.05.2023

Ville	Projet		Référence du noeud 1	Date d'hydrocurage	Profil / mm
CRANS	**20230503 CRANS**		**R27**	**03.05.2023**	**A/200**
Rue		Utilisation du br. ou du coll…	Référence du noeud 2	Régulation du débit	Forme
CENTRE CRANS		**A**	**R26**		**A**
Maître d'oeuvre		Nom de l'inspecteur	Référence de tronçon		Matériau
		CHIAVERINA YANN	**R27 - R26**		**Amiante-ciment**
Maître d'ouvrage		Date d´inspection	Sens de l'écoulement		Prtection intérieur
		03.05.2023	**amont**		**Amiante-ciment**
Client		Précipitations			Longueur unitaire du tuyau
NICOT INGENIEUR CONSEIL		**pas de précipitations**			**0.00m**
Objet de l'inspection					Longueur inspectée
inspection de routine de l'état					**52.55m**
Type d'emplacement					

Distance (m)	Evenement	Image	Vidéo
21.09	[BAIAD] Joint d'étanchéité apparent, anneau d'étanchéité, pénétrant et rompu,Lage: 12 bis 12 	00000046	00:44:10

INSPECTION VIDÉO ET RÉHABILITATION DE CANALISATIONS

TECHNICANA

N° d´inspection canalisation 6 | Date 03.05.2023

Ville	Projet	
CRANS	**20230503 CRANS**	
Rue		Utilisation du br. ou du coll…
CENTRE CRANS		**A**
Maître d'oeuvre		Nom de l'inspecteur
		CHIAVERINA YANN
Maître d'ouvrage		Date d´inspection
		03.05.2023
Client		Précipitations
NICOT INGENIEUR CONSEIL		**pas de précipitations**
Objet de l'inspection		
inspection de routine de l’état		
Type d'emplacement		

Référence du noeud 1	Date d'hydrocurage	Profil / mm
R27	**03.05.2023**	**A/200**
Référence du noeud 2	Régulation du débit	Forme
R26		**A**
Référence de tronçon		Matériau
R27 - R26		**Amiante-ciment**
Sens de l'écoulement		Prtection intérieur
amont		**Amiante-ciment**
		Longueur unitaire du tuyau
		0.00m
		Longueur inspectée
		52.55m

Distance (m)	Evenement	Image	Vidéo
25.42	[BDB] remarque générale, Flache 	00000047	00:45:04

INSPECTION VIDÉO ET RÉHABILITATION DE CANALISATIONS

TECHNICANA

N° d´inspection canalisation 6 | Date 03.05.2023

Ville	Projet
CRANS	**20230503 CRANS**
Rue	Utilisation du br. ou du coll…
CENTRE CRANS	**A**
Maître d'oeuvre	Nom de l'inspecteur
	CHIAVERINA YANN
Maître d'ouvrage	Date d´inspection
	03.05.2023
Client	Précipitations
NICOT INGENIEUR CONSEIL	**pas de précipitations**
Objet de l'inspection	
inspection de routine de l'état	
Type d'emplacement	

Référence du noeud 1	Date d'hydrocurage	Profil / mm
R27	**03.05.2023**	**A/200**
Référence du noeud 2	Régulation du débit	Forme
R26		**A**
Référence de tronçon		Matériau
R27 - R26		**Amiante-ciment**
Sens de l'écoulement		Prtection intérieur
amont		**Amiante-ciment**
		Longueur unitaire du tuyau
		0.00m
		Longueur inspectée
		52.55m

Distance (m)	Evenement	Image	Vidéo
25.97	[BAIAC] Joint d'étanchéité apparent, anneau d'étanchéité, pénétrant mais non rompu— point le plus bas au-dessous de la ligne médiane horizontale,Lage: 3 bis 5 	00000048	00:45:14

INSPECTION VIDÉO ET RÉHABILITATION DE CANALISATIONS
TECHNICANA

N° d´inspection canalisation 6 — Date 03.05.2023

Ville	Projet	
CRANS	**20230503 CRANS**	
Rue		Utilisation du br. ou du coll…
CENTRE CRANS		**A**
Maître d'oeuvre		Nom de l'inspecteur
		CHIAVERINA YANN
Maître d'ouvrage		Date d´inspection
		03.05.2023
Client		Précipitations
NICOT INGENIEUR CONSEIL		**pas de précipitations**
Objet de l'inspection		
inspection de routine de l’état		
Type d'emplacement		

Référence du noeud 1	Date d'hydrocurage	Profil / mm
R27	**03.05.2023**	**A/200**
Référence du noeud 2	Régulation du débit	Forme
R26		**A**
Référence de tronçon		Matériau
R27 - R26		**Amiante-ciment**
Sens de l'écoulement		Prtection intérieur
amont		**Amiante-ciment**
		Longueur unitaire du tuyau
		0.00m
		Longueur inspectée
		52.55m

Distance (m)	Evenement	Image	Vidéo
31.06	[BAIAD] Joint d'étanchéité apparent, anneau d'étanchéité, pénétrant et rompu,Lage: 8 bis 2 	00000049	00:46:03

INSPECTION VIDÉO ET RÉHABILITATION DE CANALISATIONS
TECHNICANA

N° d´inspection canalisation 6 — Date 03.05.2023

Ville	Projet
CRANS	**20230503 CRANS**
Rue	Utilisation du br. ou du coll…
CENTRE CRANS	**A**
Maître d'oeuvre	Nom de l'inspecteur
	CHIAVERINA YANN
Maître d'ouvrage	Date d´inspection
	03.05.2023
Client	Précipitations
NICOT INGENIEUR CONSEIL	**pas de précipitations**
Objet de l'inspection	
inspection de routine de l'état	
Type d'emplacement	

Référence du noeud 1	Date d'hydrocurage	Profil / mm
R27	**03.05.2023**	**A/200**
Référence du noeud 2	Régulation du débit	Forme
R26		**A**
Référence de tronçon		Matériau
R27 - R26		**Amiante-ciment**
Sens de l'écoulement		Prtection intérieur
amont		**Amiante-ciment**
		Longueur unitaire du tuyau
		0.00m
		Longueur inspectée
		52.55m

Distance (m)	Evenement	Image	Vidéo
36.10	[BAIAC] Joint d'étanchéité apparent, anneau d'étanchéité, pénétrant mais non rompu— point le plus bas au-dessous de la ligne médiane horizontale,Lage: 3 bis 6 	00000050	00:47:03

INSPECTION VIDÉO ET RÉHABILITATION DE CANALISATIONS
TECHNICANA

N° d´inspection canalisation 6 — Date 03.05.2023

Ville	Projet	
CRANS	**20230503 CRANS**	
Rue		Utilisation du br. ou du coll…
CENTRE CRANS		**A**
Maître d'oeuvre		Nom de l'inspecteur
		CHIAVERINA YANN
Maître d'ouvrage		Date d´inspection
		03.05.2023
Client		Précipitations
NICOT INGENIEUR CONSEIL		**pas de précipitations**
Objet de l'inspection		
inspection de routine de l'état		
Type d'emplacement		

Référence du noeud 1	Date d'hydrocurage	Profil / mm
R27	**03.05.2023**	**A/200**
Référence du noeud 2	Régulation du débit	Forme
R26		**A**
Référence de tronçon		Matériau
R27 - R26		**Amiante-ciment**
Sens de l'écoulement		Prtection intérieur
amont		**Amiante-ciment**
		Longueur unitaire du tuyau
		0.00m
		Longueur inspectée
		52.55m

Distance (m)	Evenement	Image	Vidéo
41.11	[BAIAD] Joint d'étanchéité apparent, anneau d'étanchéité, pénétrant et rompu,Lage: 4 bis 8 	00000051	00:48:00

INSPECTION VIDÉO ET RÉHABILITATION DE CANALISATIONS
TECHNICANA

N° d´inspection canalisation 6 — Date 03.05.2023

Ville	Projet	
CRANS	**20230503 CRANS**	
Rue		Utilisation du br. ou du coll…
CENTRE CRANS		**A**
Maître d'oeuvre		Nom de l'inspecteur
		CHIAVERINA YANN
Maître d'ouvrage		Date d´inspection
		03.05.2023
Client		Précipitations
NICOT INGENIEUR CONSEIL		**pas de précipitations**
Objet de l'inspection		
inspection de routine de l’état		
Type d'emplacement		

Référence du noeud 1	Date d'hydrocurage	Profil / mm
R27	**03.05.2023**	**A/200**
Référence du noeud 2	Régulation du débit	Forme
R26		**A**
Référence de tronçon		Matériau
R27 - R26		**Amiante-ciment**
Sens de l'écoulement		Prtection intérieur
amont		**Amiante-ciment**
		Longueur unitaire du tuyau
		0.00m
		Longueur inspectée
		52.55m

Distance (m)	Evenement	Image	Vidéo
43.47	[BAKAB] Défaut de revêtement, le revêtement de la canalisation s'est détaché, circonferentielle,Lage: 4 bis 5 	00000052	00:48:27

INSPECTION VIDÉO ET RÉHABILITATION DE CANALISATIONS
TECHNICANA

N° d´inspection canalisation 6 — Date 03.05.2023

Ville	Projet
CRANS	**20230503 CRANS**
Rue	Utilisation du br. ou du coll…
CENTRE CRANS	**A**
Maître d'oeuvre	Nom de l'inspecteur
	CHIAVERINA YANN
Maître d'ouvrage	Date d´inspection
	03.05.2023
Client	Précipitations
NICOT INGENIEUR CONSEIL	**pas de précipitations**
Objet de l'inspection	
inspection de routine de l'état	
Type d'emplacement	

Référence du noeud 1	Date d'hydrocurage	Profil / mm
R27	**03.05.2023**	**A/200**
Référence du noeud 2	Régulation du débit	Forme
R26		**A**
Référence de tronçon		Matériau
R27 - R26		**Amiante-ciment**
Sens de l'écoulement		Prtection intérieur
amont		**Amiante-ciment**
		Longueur unitaire du tuyau
		0.00m
		Longueur inspectée
		52.55m

Distance (m)	Evenement	Image	Vidéo
43.47	[BAKAB] Défaut de revêtement, le revêtement de la canalisation s'est détaché, circonferentielle,Lage: 4 bis 5 	00000052 00000053	00:48:27

INSPECTION VIDÉO ET RÉHABILITATION DE CANALISATIONS

TECHNICANA

N° d´inspection canalisation 6 | Date 03.05.2023

Ville	Projet
CRANS	**20230503 CRANS**
Rue	Utilisation du br. ou du coll…
CENTRE CRANS	**A**
Maître d'oeuvre	Nom de l'inspecteur
	CHIAVERINA YANN
Maître d'ouvrage	Date d´inspection
	03.05.2023
Client	Précipitations
NICOT INGENIEUR CONSEIL	**pas de précipitations**
Objet de l'inspection	
inspection de routine de l'état	
Type d'emplacement	

Référence du noeud 1	Date d'hydrocurage	Profil / mm
R27	**03.05.2023**	**A/200**
Référence du noeud 2	Régulation du débit	Forme
R26		**A**
Référence de tronçon		Matériau
R27 - R26		**Amiante-ciment**
Sens de l'écoulement		Prtection intérieur
amont		**Amiante-ciment**
		Longueur unitaire du tuyau
		0.00m
		Longueur inspectée
		52.55m

Distance (m)	Evenement	Image	Vidéo
46.18	[BAIAA] Joint d'étanchéité apparent, anneau d'étanchéité, visiblement déplacé mais ne dépassant pas dans la canalisation,Lage: 8 bis 10 	00000054	00:49:21

INSPECTION VIDÉO ET RÉHABILITATION DE CANALISATIONS
TECHNICANA

N° d´inspection canalisation 6 — Date 03.05.2023

Ville	Projet		Référence du noeud 1	Date d'hydrocurage	Profil / mm
CRANS	**20230503 CRANS**		**R27**	**03.05.2023**	**A/200**
Rue		Utilisation du br. ou du coll…	Référence du noeud 2	Régulation du débit	Forme
CENTRE CRANS		**A**	**R26**		**A**
Maître d'oeuvre		Nom de l'inspecteur	Référence de tronçon		Matériau
		CHIAVERINA YANN	**R27 - R26**		**Amiante-ciment**
Maître d'ouvrage		Date d´inspection	Sens de l'écoulement		Prtection intérieur
		03.05.2023	**amont**		**Amiante-ciment**
Client		Précipitations			Longueur unitaire du tuyau
NICOT INGENIEUR CONSEIL		**pas de précipitations**			**0.00m**
Objet de l'inspection					Longueur inspectée
inspection de routine de l'état					**52.55m**
Type d'emplacement					

Distance (m)	Evenement	Image	Vidéo
48.12	[BAJB] Déplacement d'assemblage, décentrage (radial),Lage: 9 bis 3 	00000055	00:49:51

INSPECTION VIDÉO ET RÉHABILITATION DE CANALISATIONS
TECHNICANA

N° d´inspection canalisation 6 — Date 03.05.2023

Ville	Projet
CRANS	**20230503 CRANS**
Rue	Utilisation du br. ou du coll…
CENTRE CRANS	**A**
Maître d'oeuvre	Nom de l'inspecteur
	CHIAVERINA YANN
Maître d'ouvrage	Date d´inspection
	03.05.2023
Client	Précipitations
NICOT INGENIEUR CONSEIL	**pas de précipitations**
Objet de l'inspection	
inspection de routine de l'état	
Type d'emplacement	

Référence du noeud 1	Date d'hydrocurage	Profil / mm
R27	**03.05.2023**	**A/200**
Référence du noeud 2	Régulation du débit	Forme
R26		**A**
Référence de tronçon		Matériau
R27 - R26		**Amiante-ciment**
Sens de l'écoulement		Prtection intérieur
amont		**Amiante-ciment**
		Longueur unitaire du tuyau
		0.00m
		Longueur inspectée
		52.55m

Distance (m)	Evenement	Image	Vidéo
48.77	[BCAAA] Raccordement, culotte, raccordement ouvert,Lage: 2	00000056	00:50:09

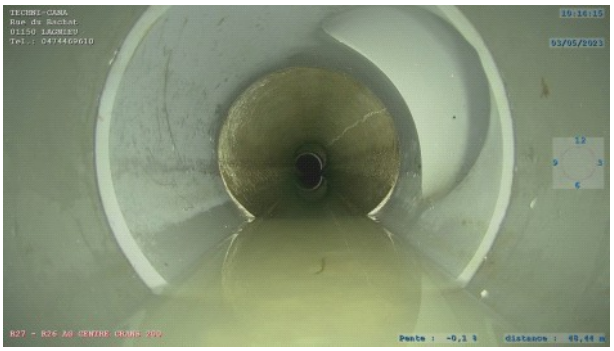

INSPECTION VIDÉO ET RÉHABILITATION DE CANALISATIONS
TECHNICANA

N° d´inspection canalisation 6 — Date 03.05.2023

Ville	Projet	
CRANS	**20230503 CRANS**	
Rue		Utilisation du br. ou du coll…
CENTRE CRANS		**A**
Maître d'oeuvre		Nom de l'inspecteur
		CHIAVERINA YANN
Maître d'ouvrage		Date d´inspection
		03.05.2023
Client		Précipitations
NICOT INGENIEUR CONSEIL		**pas de précipitations**
Objet de l'inspection		
inspection de routine de l'état		
Type d'emplacement		

Référence du noeud 1	Date d'hydrocurage	Profil / mm
R27	**03.05.2023**	**A/200**
Référence du noeud 2	Régulation du débit	Forme
R26		**A**
Référence de tronçon		Matériau
R27 - R26		**Amiante-ciment**
Sens de l'écoulement		Prtection intérieur
amont		**Amiante-ciment**
		Longueur unitaire du tuyau
		0.00m
		Longueur inspectée
		52.55m

Distance (m)	Evenement	Image	Vidéo
48.77	[BCAAA] Raccordement, culotte, raccordement ouvert,Lage: 2 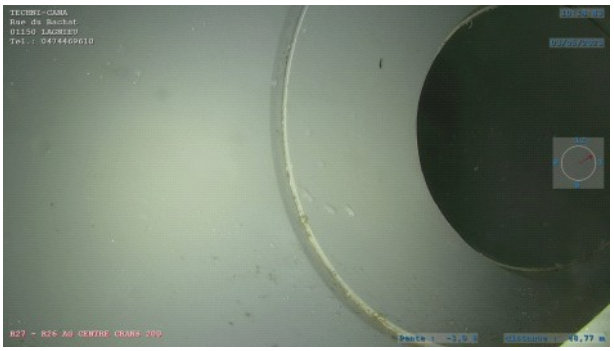	00000056 00000057	00:50:09

INSPECTION VIDÉO ET RÉHABILITATION DE CANALISATIONS
TECHNICANA

N° d´inspection canalisation 6 — Date 03.05.2023

Ville	Projet	
CRANS	**20230503 CRANS**	
Rue		Utilisation du br. ou du coll…
CENTRE CRANS		**A**
Maître d'oeuvre		Nom de l'inspecteur
		CHIAVERINA YANN
Maître d'ouvrage		Date d´inspection
		03.05.2023
Client		Précipitations
NICOT INGENIEUR CONSEIL		**pas de précipitations**
Objet de l'inspection		
inspection de routine de l'état		
Type d'emplacement		

Référence du noeud 1	Date d'hydrocurage	Profil / mm
R27	**03.05.2023**	**A/200**
Référence du noeud 2	Régulation du débit	Forme
R26		**A**
Référence de tronçon		Matériau
R27 - R26		**Amiante-ciment**
Sens de l'écoulement		Prtection intérieur
amont		**Amiante-ciment**
		Longueur unitaire du tuyau
		0.00m
		Longueur inspectée
		52.55m

Distance (m)	Evenement	Image	Vidéo
48.77	[BDB] remarque générale, Flache 	00000058	00:50:36

INSPECTION VIDÉO ET RÉHABILITATION DE CANALISATIONS

TECHNICANA

N° d´inspection canalisation 6 — Date 03.05.2023

Ville	Projet	
CRANS	**20230503 CRANS**	
Rue		Utilisation du br. ou du coll…
CENTRE CRANS		**A**
Maître d'oeuvre		Nom de l'inspecteur
		CHIAVERINA YANN
Maître d'ouvrage		Date d´inspection
		03.05.2023
Client		Précipitations
NICOT INGENIEUR CONSEIL		**pas de précipitations**
Objet de l'inspection		
inspection de routine de l'état		
Type d'emplacement		

Référence du noeud 1	Date d'hydrocurage	Profil / mm
R27	**03.05.2023**	**A/200**
Référence du noeud 2	Régulation du débit	Forme
R26		**A**
Référence de tronçon		Matériau
R27 - R26		**Amiante-ciment**
Sens de l'écoulement		Prtection intérieur
amont		**Amiante-ciment**
		Longueur unitaire du tuyau
		0.00m
		Longueur inspectée
		52.55m

Distance (m)	Evenement	Image	Vidéo
51.59	[BCEA] noeud d'arrivée, regard de visite 	00000059	00:51:18

INSPECTION VIDÉO ET RÉHABILITATION DE CANALISATIONS
TECHNICANA

N° d´inspection canalisation 6 — Date 03.05.2023

Ville	Projet	
CRANS	**20230503 CRANS**	
Rue		Utilisation du br. ou du coll…
CENTRE CRANS		**A**
Maître d'oeuvre		Nom de l'inspecteur
		CHIAVERINA YANN
Maître d'ouvrage		Date d´inspection
		03.05.2023
Client		Précipitations
NICOT INGENIEUR CONSEIL		**pas de précipitations**
Objet de l'inspection		
inspection de routine de l'état		
Type d'emplacement		

Référence du noeud 1	Date d'hydrocurage	Profil / mm
R27	**03.05.2023**	**A/200**
Référence du noeud 2	Régulation du débit	Forme
R26		**A**
Référence de tronçon		Matériau
R27 - R26		**Amiante-ciment**
Sens de l'écoulement		Prtection intérieur
amont		**Amiante-ciment**
		Longueur unitaire du tuyau
		0.00m
		Longueur inspectée
		52.55m

Distance (m)	Evenement	Image	Vidéo
52.55	[BDB] remarque générale, Fin d'inspection 	00000060	00:51:35

INSPECTION VIDÉO ET RÉHABILITATION DE CANALISATIONS

TECHNICANA

N° d´inspection canalisation 7 — Date 03.05.2023

Ville	Projet	
CRANS	**20230503 CRANS**	
Rue		Utilisation du br. ou du coll…
CENTRE CRANS		**A**
Maître d'oeuvre		Nom de l'inspecteur
		CHIAVERINA YANN
Maître d'ouvrage		Date d´inspection
		03.05.2023
Client		Précipitations
NICOT INGENIEUR CONSEIL		**pas de précipitations**
Objet de l'inspection		
inspection de routine de l'état		
Type d'emplacement		

Référence du noeud 1	Date d'hydrocurage	Profil / mm
R26	**03.05.2023**	**A/200**
Référence du noeud 2	Régulation du débit	Forme
R25		**A**
Référence de tronçon		Matériau
R26 - R25		**Grés**
Sens de l'écoulement		Prtection intérieur
amont		**Grés**
		Longueur unitaire du tuyau
		0.00m
		Longueur inspectée
		60.93m

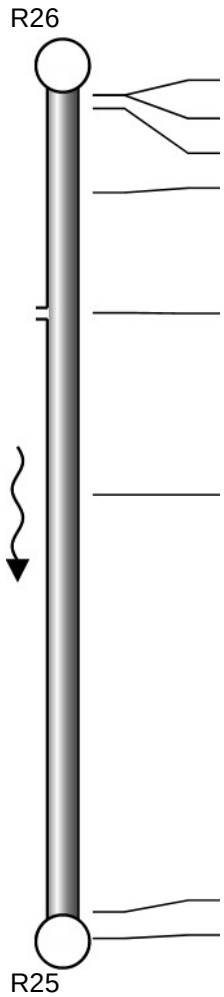

Echelle 1:1702228

Distance (m)	Evenement
0.00	[BDB] remarque générale, Début d'inspection
0.00	[BCDA] noeud de départ, regard de visite
0.96	[BDB] remarque générale,Lage: 6, Flache
7.14	[BDA] photographie générale,Lage: 12 bis 12
15.95	[BCAAA] Raccordement, culotte, raccordement ouvert,Lage: 2
29.29	[BDB] remarque générale,Lage: 6, Flache
59.86	[BCEA] noeud d'arrivée, regard de visite
60.93	[BDB] remarque générale, Fin d'inspection

INSPECTION VIDÉO ET RÉHABILITATION DE CANALISATIONS

TECHNICANA

N° d´inspection canalisation 7 | Date 03.05.2023

Ville	Projet	
CRANS	**20230503 CRANS**	
Rue		Utilisation du br. ou du coll…
CENTRE CRANS		**A**
Maître d'oeuvre		Nom de l'inspecteur
		CHIAVERINA YANN
Maître d'ouvrage		Date d´inspection
		03.05.2023
Client		Précipitations
NICOT INGENIEUR CONSEIL		**pas de précipitations**
Objet de l'inspection		
inspection de routine de l'état		
Type d'emplacement		

Référence du noeud 1	Date d'hydrocurage	Profil / mm
R26	**03.05.2023**	**A/200**
Référence du noeud 2	Régulation du débit	Forme
R25		**A**
Référence de tronçon		Matériau
R26 - R25		**Grés**
Sens de l'écoulement		Prtection intérieur
amont		**Grés**
		Longueur unitaire du tuyau
		0.00m
		Longueur inspectée
		60.93m

Distance (m)	Evenement	Image	Vidéo
0.00	[BDB] remarque générale, Début d'inspection 	00000061	00:51:37

INSPECTION VIDÉO ET RÉHABILITATION DE CANALISATIONS
TECHNICANA

N° d´inspection canalisation 7 — Date 03.05.2023

Ville	Projet	
CRANS	**20230503 CRANS**	
Rue		Utilisation du br. ou du coll…
CENTRE CRANS		**A**
Maître d'oeuvre		Nom de l'inspecteur
		CHIAVERINA YANN
Maître d'ouvrage		Date d´inspection
		03.05.2023
Client		Précipitations
NICOT INGENIEUR CONSEIL		**pas de précipitations**
Objet de l'inspection		
inspection de routine de l'état		
Type d'emplacement		

Référence du noeud 1	Date d'hydrocurage	Profil / mm
R26	**03.05.2023**	**A/200**
Référence du noeud 2	Régulation du débit	Forme
R25		**A**
Référence de tronçon		Matériau
R26 - R25		**Grés**
Sens de l'écoulement		Prtection intérieur
amont		**Grés**
		Longueur unitaire du tuyau
		0.00m
		Longueur inspectée
		60.93m

Distance (m)	Evenement	Image	Vidéo
0.00	[BCDA] noeud de départ, regard de visite 	00000062	00:51:43

INSPECTION VIDÉO ET RÉHABILITATION DE CANALISATIONS

TECHNICANA

N° d´inspection canalisation 7 | Date 03.05.2023

Ville	Projet
CRANS	**20230503 CRANS**
Rue	Utilisation du br. ou du coll…
CENTRE CRANS	**A**
Maître d'oeuvre	Nom de l'inspecteur
	CHIAVERINA YANN
Maître d'ouvrage	Date d´inspection
	03.05.2023
Client	Précipitations
NICOT INGENIEUR CONSEIL	**pas de précipitations**
Objet de l'inspection	
inspection de routine de l'état	
Type d'emplacement	

Référence du noeud 1	Date d'hydrocurage	Profil / mm
R26	**03.05.2023**	**A/200**
Référence du noeud 2	Régulation du débit	Forme
R25		**A**
Référence de tronçon		Matériau
R26 - R25		**Grés**
Sens de l'écoulement		Prtection intérieur
amont		**Grés**
		Longueur unitaire du tuyau
		0.00m
		Longueur inspectée
		60.93m

Distance (m)	Evenement	Image	Vidéo
0.96	[BDB] remarque générale,Lage: 6, Flache 	00000063	00:51:56

INSPECTION VIDÉO ET RÉHABILITATION DE CANALISATIONS

TECHNICANA

N° d´inspection canalisation 7 | Date 03.05.2023

Ville	Projet	Utilisation du br. ou du coll…
CRANS	**20230503 CRANS**	
Rue		**A**
CENTRE CRANS		Nom de l'inspecteur
Maître d'oeuvre		**CHIAVERINA YANN**
		Date d´inspection
Maître d'ouvrage		**03.05.2023**
		Précipitations
Client		**pas de précipitations**
NICOT INGENIEUR CONSEIL		
Objet de l'inspection		
inspection de routine de l’état		
Type d'emplacement		

Référence du noeud 1	Date d'hydrocurage	Profil / mm
R26	**03.05.2023**	**A/200**
Référence du noeud 2	Régulation du débit	Forme
R25		**A**
Référence de tronçon		Matériau
R26 - R25		**Grés**
Sens de l'écoulement		Prtection intérieur
amont		**Grés**
		Longueur unitaire du tuyau
		0.00m
		Longueur inspectée
		60.93m

Distance (m)	Evenement	Image	Vidéo
7.14	[BDA] photographie générale,Lage: 12 bis 12 	00000064	00:53:26

INSPECTION VIDÉO ET RÉHABILITATION DE CANALISATIONS

TECHNICANA

N° d´inspection canalisation 7 | Date 03.05.2023

Ville	Projet
CRANS	**20230503 CRANS**
Rue	Utilisation du br. ou du coll…
CENTRE CRANS	**A**
Maître d'oeuvre	Nom de l'inspecteur
	CHIAVERINA YANN
Maître d'ouvrage	Date d´inspection
	03.05.2023
Client	Précipitations
NICOT INGENIEUR CONSEIL	**pas de précipitations**
Objet de l'inspection	
inspection de routine de l'état	
Type d'emplacement	

Référence du noeud 1	Date d'hydrocurage	Profil / mm
R26	**03.05.2023**	**A/200**
Référence du noeud 2	Régulation du débit	Forme
R25		**A**
Référence de tronçon		Matériau
R26 - R25		**Grés**
Sens de l'écoulement		Prtection intérieur
amont		**Grés**
		Longueur unitaire du tuyau
		0.00m
		Longueur inspectée
		60.93m

Distance (m)	Evenement	Image	Vidéo
15.95	[BCAAA] Raccordement, culotte, raccordement ouvert,Lage: 2	00000065	00:55:00



INSPECTION VIDÉO ET RÉHABILITATION DE CANALISATIONS
TECHNICANA

N° d´inspection canalisation 7 — Date 03.05.2023

Ville	Projet
CRANS	**20230503 CRANS**
Rue	Utilisation du br. ou du coll…
CENTRE CRANS	**A**
Maître d'oeuvre	Nom de l'inspecteur
	CHIAVERINA YANN
Maître d'ouvrage	Date d´inspection
	03.05.2023
Client	Précipitations
NICOT INGENIEUR CONSEIL	**pas de précipitations**
Objet de l'inspection	
inspection de routine de l'état	
Type d'emplacement	

Référence du noeud 1	Date d'hydrocurage	Profil / mm
R26	**03.05.2023**	**A/200**
Référence du noeud 2	Régulation du débit	Forme
R25		**A**
Référence de tronçon		Matériau
R26 - R25		**Grés**
Sens de l'écoulement		Prtection intérieur
amont		**Grés**
		Longueur unitaire du tuyau
		0.00m
		Longueur inspectée
		60.93m

Distance (m)	Evenement	Image	Vidéo
15.95	[BCAAA] Raccordement, culotte, raccordement ouvert,Lage: 2 	00000065 00000066	00:55:00
29.29	[BDB] remarque générale,Lage: 6, Flache		00:57:51

INSPECTION VIDÉO ET RÉHABILITATION DE CANALISATIONS

TECHNICANA

N° d´inspection canalisation 7 | Date 03.05.2023

Ville	Projet	
CRANS	**20230503 CRANS**	
Rue		Utilisation du br. ou du coll…
CENTRE CRANS		**A**
Maître d'oeuvre		Nom de l'inspecteur
		CHIAVERINA YANN
Maître d'ouvrage		Date d´inspection
		03.05.2023
Client		Précipitations
NICOT INGENIEUR CONSEIL		**pas de précipitations**
Objet de l'inspection		
inspection de routine de l’état		
Type d'emplacement		

Référence du noeud 1	Date d'hydrocurage	Profil / mm
R26	**03.05.2023**	**A/200**
Référence du noeud 2	Régulation du débit	Forme
R25		**A**
Référence de tronçon		Matériau
R26 - R25		**Grés**
Sens de l'écoulement		Prtection intérieur
amont		**Grés**
		Longueur unitaire du tuyau
		0.00m
		Longueur inspectée
		60.93m

Distance (m)	Evenement	Image	Vidéo
59.86	[BCEA] noeud d'arrivée, regard de visite 	00000067	01:04:22

INSPECTION VIDÉO ET RÉHABILITATION DE CANALISATIONS

TECHNICANA

N° d´inspection canalisation 7 | Date 03.05.2023

Ville	Projet	
CRANS	**20230503 CRANS**	
Rue		Utilisation du br. ou du coll…
CENTRE CRANS		**A**
Maître d'oeuvre		Nom de l'inspecteur
		CHIAVERINA YANN
Maître d'ouvrage		Date d´inspection
		03.05.2023
Client		Précipitations
NICOT INGENIEUR CONSEIL		**pas de précipitations**
Objet de l'inspection		
inspection de routine de l'état		
Type d'emplacement		

Référence du noeud 1	Date d'hydrocurage	Profil / mm
R26	**03.05.2023**	**A/200**
Référence du noeud 2	Régulation du débit	Forme
R25		**A**
Référence de tronçon		Matériau
R26 - R25		**Grés**
Sens de l'écoulement		Prtection intérieur
amont		**Grés**
		Longueur unitaire du tuyau
		0.00m
		Longueur inspectée
		60.93m

Distance (m)	Evenement	Image	Vidéo
60.93	[BDB] remarque générale, Fin d'inspection 	00000068	01:05:25

INSPECTION VIDÉO ET RÉHABILITATION DE CANALISATIONS

TECHNICANA

N° d´inspection canalisation 8 — Date 03.05.2023

Ville	Projet		Référence du noeud 1	Date d'hydrocurage	Profil / mm
CRANS	**20230503 CRANS**		**R25**	**03.05.2023**	**A/200**
Rue		Utilisation du br. ou du coll…	Référence du noeud 2	Régulation du débit	Forme
CENTRE CRANS		**A**	**R237**		**A**
Maître d'oeuvre		Nom de l'inspecteur	Référence de tronçon		Matériau
		CHIAVERINA YANN	**R25 - R37**		**Grés**
Maître d'ouvrage		Date d´inspection	Sens de l'écoulement		Prtection intérieur
		03.05.2023	**amont**		**Grés**
Client		Précipitations			Longueur unitaire du tuyau
NICOT INGENIEUR CONSEIL		**pas de précipitations**			**0.00m**
Objet de l'inspection					Longueur inspectée
inspection de routine de l'état					**49.63m**
Type d'emplacement					

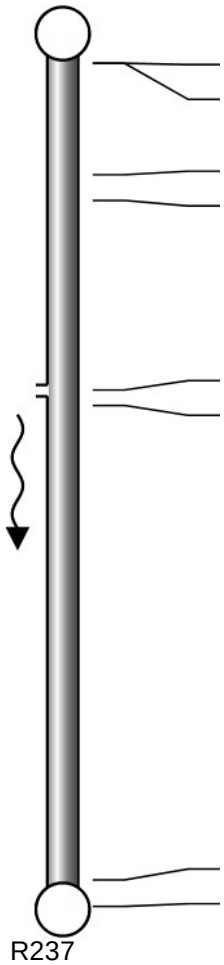

Distance (m)	Evenement
0.00	[BDB] remarque générale, Début d'inspection
0.00	[BCDA] noeud de départ, regard de visite
6.65	[BDA] photographie générale,Lage: 12 bis 12
8.18	[BDB] remarque générale,Lage: 6, Flache
19.48	[BCAAA] Raccordement, culotte, raccordement ouvert,Lage: 2
20.40	[BDB] remarque générale,Lage: 6, Flache
48.68	[BCEA] noeud d'arrivée, regard de visite
49.63	[BDB] remarque générale, Fin d'inspection

Echelle 1:1702228

INSPECTION VIDÉO ET RÉHABILITATION DE CANALISATIONS

TECHNICANA

N° d´inspection canalisation 8 | Date 03.05.2023

Ville	Projet	
CRANS	**20230503 CRANS**	
Rue		Utilisation du br. ou du coll…
CENTRE CRANS		**A**
Maître d'oeuvre		Nom de l'inspecteur
		CHIAVERINA YANN
Maître d'ouvrage		Date d´inspection
		03.05.2023
Client		Précipitations
NICOT INGENIEUR CONSEIL		**pas de précipitations**
Objet de l'inspection		
inspection de routine de l'état		
Type d'emplacement		

Référence du noeud 1	Date d'hydrocurage	Profil / mm
R25	**03.05.2023**	**A/200**
Référence du noeud 2	Régulation du débit	Forme
R237		**A**
Référence de tronçon		Matériau
R25 - R37		**Grés**
Sens de l'écoulement		Prtection intérieur
amont		**Grés**
		Longueur unitaire du tuyau
		0.00m
		Longueur inspectée
		49.63m

Distance (m)	Evenement	Image	Vidéo
0.00	[BDB] remarque générale, Début d'inspection 	00000069	01:05:32

INSPECTION VIDÉO ET RÉHABILITATION DE CANALISATIONS

TECHNICANA

N° d´inspection canalisation 8 — Date 03.05.2023

Ville	Projet	
CRANS	**20230503 CRANS**	
Rue		Utilisation du br. ou du coll…
CENTRE CRANS		**A**
Maître d'oeuvre		Nom de l'inspecteur
		CHIAVERINA YANN
Maître d'ouvrage		Date d´inspection
		03.05.2023
Client		Précipitations
NICOT INGENIEUR CONSEIL		**pas de précipitations**
Objet de l'inspection		
inspection de routine de l'état		
Type d'emplacement		

Référence du noeud 1	Date d'hydrocurage	Profil / mm
R25	**03.05.2023**	**A/200**
Référence du noeud 2	Régulation du débit	Forme
R237		**A**
Référence de tronçon		Matériau
R25 - R37		**Grés**
Sens de l'écoulement		Prtection intérieur
amont		**Grés**
		Longueur unitaire du tuyau
		0.00m
		Longueur inspectée
		49.63m

Distance (m)	Evenement	Image	Vidéo
0.00	[BCDA] noeud de départ, regard de visite 	00000070	01:05:37

INSPECTION VIDÉO ET RÉHABILITATION DE CANALISATIONS

TECHNICANA

N° d´inspection canalisation 8 | Date 03.05.2023

Ville	Projet	
CRANS	**20230503 CRANS**	
Rue		Utilisation du br. ou du coll…
CENTRE CRANS		**A**
Maître d'oeuvre		Nom de l'inspecteur
		CHIAVERINA YANN
Maître d'ouvrage		Date d´inspection
		03.05.2023
Client		Précipitations
NICOT INGENIEUR CONSEIL		**pas de précipitations**
Objet de l'inspection		
inspection de routine de l'état		
Type d'emplacement		

Référence du noeud 1	Date d'hydrocurage	Profil / mm
R25	**03.05.2023**	**A/200**
Référence du noeud 2	Régulation du débit	Forme
R237		**A**
Référence de tronçon		Matériau
R25 - R37		**Grés**
Sens de l'écoulement		Prtection intérieur
amont		**Grés**
		Longueur unitaire du tuyau
		0.00m
		Longueur inspectée
		49.63m

Distance (m)	Evenement	Image	Vidéo
6.65	[BDA] photographie générale,Lage: 12 bis 12 	00000071	01:06:35

INSPECTION VIDÉO ET RÉHABILITATION DE CANALISATIONS

TECHNICANA

N° d´inspection canalisation 8 | Date 03.05.2023

Ville	Projet	Utilisation du br. ou du coll…
CRANS	**20230503 CRANS**	
Rue		**A**
CENTRE CRANS		Nom de l'inspecteur
Maître d'oeuvre		**CHIAVERINA YANN**
		Date d´inspection
Maître d'ouvrage		**03.05.2023**
		Précipitations
Client		**pas de précipitations**
NICOT INGENIEUR CONSEIL		
Objet de l'inspection		
inspection de routine de l’état		
Type d'emplacement		

Référence du noeud 1	Date d'hydrocurage	Profil / mm
R25	**03.05.2023**	**A/200**
Référence du noeud 2	Régulation du débit	Forme
R237		**A**
Référence de tronçon		Matériau
R25 - R37		**Grés**
Sens de l'écoulement		Prtection intérieur
amont		**Grés**
		Longueur unitaire du tuyau
		0.00m
		Longueur inspectée
		49.63m

Distance (m)	Evenement	Image	Vidéo
8.18	[BDB] remarque générale,Lage: 6, Flache 	00000072	01:06:48

INSPECTION VIDÉO ET RÉHABILITATION DE CANALISATIONS
TECHNICANA

N° d´inspection canalisation 8 — Date 03.05.2023

Ville	Projet	
CRANS	**20230503 CRANS**	
Rue		Utilisation du br. ou du coll…
CENTRE CRANS		**A**
Maître d'oeuvre		Nom de l'inspecteur
		CHIAVERINA YANN
Maître d'ouvrage		Date d´inspection
		03.05.2023
Client		Précipitations
NICOT INGENIEUR CONSEIL		**pas de précipitations**
Objet de l'inspection		
inspection de routine de l’état		
Type d'emplacement		

Référence du noeud 1	Date d'hydrocurage	Profil / mm
R25	**03.05.2023**	**A/200**
Référence du noeud 2	Régulation du débit	Forme
R237		**A**
Référence de tronçon		Matériau
R25 - R37		**Grés**
Sens de l'écoulement		Prtection intérieur
amont		**Grés**
		Longueur unitaire du tuyau
		0.00m
		Longueur inspectée
		49.63m

Distance (m)	Evenement	Image	Vidéo
19.48	[BCAAA] Raccordement, culotte, raccordement ouvert,Lage: 2 	00000073	01:11:48

INSPECTION VIDÉO ET RÉHABILITATION DE CANALISATIONS

TECHNICANA

N° d´inspection canalisation 8 — Date 03.05.2023

Ville	Projet	
CRANS	**20230503 CRANS**	
Rue		Utilisation du br. ou du coll…
CENTRE CRANS		**A**
Maître d'oeuvre		Nom de l'inspecteur
		CHIAVERINA YANN
Maître d'ouvrage		Date d´inspection
		03.05.2023
Client		Précipitations
NICOT INGENIEUR CONSEIL		**pas de précipitations**
Objet de l'inspection		
inspection de routine de l'état		
Type d'emplacement		

Référence du noeud 1	Date d'hydrocurage	Profil / mm
R25	**03.05.2023**	**A/200**
Référence du noeud 2	Régulation du débit	Forme
R237		**A**
Référence de tronçon		Matériau
R25 - R37		**Grés**
Sens de l'écoulement		Prtection intérieur
amont		**Grés**
		Longueur unitaire du tuyau
		0.00m
		Longueur inspectée
		49.63m

Distance (m)	Evenement	Image	Vidéo
19.48	[BCAAA] Raccordement, culotte, raccordement ouvert,Lage: 2 	00000073 00000074	01:11:48

INSPECTION VIDÉO ET RÉHABILITATION DE CANALISATIONS
TECHNICANA

N° d´inspection canalisation 8 — Date 03.05.2023

Ville	Projet		Référence du noeud 1	Date d'hydrocurage	Profil / mm
CRANS	**20230503 CRANS**		**R25**	**03.05.2023**	**A/200**
Rue		Utilisation du br. ou du coll…	Référence du noeud 2	Régulation du débit	Forme
CENTRE CRANS		**A**	**R237**		**A**
Maître d'oeuvre		Nom de l'inspecteur	Référence de tronçon		Matériau
		CHIAVERINA YANN	**R25 - R37**		**Grés**
Maître d'ouvrage		Date d´inspection	Sens de l'écoulement		Prtection intérieur
		03.05.2023	**amont**		**Grés**
Client		Précipitations			Longueur unitaire du tuyau
NICOT INGENIEUR CONSEIL		**pas de précipitations**			**0.00m**
Objet de l'inspection					Longueur inspectée
inspection de routine de l'état					**49.63m**
Type d'emplacement					

Distance (m)	Evenement	Image	Vidéo
20.40	[BDB] remarque générale,Lage: 6, Flache 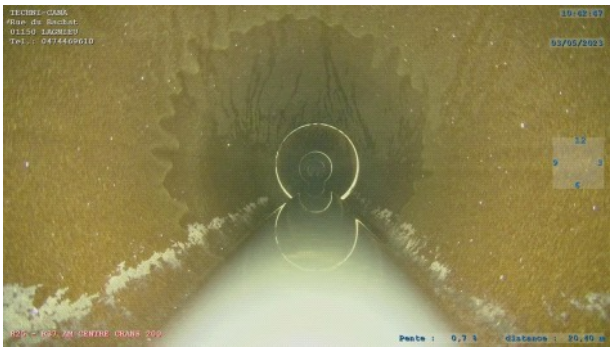	00000075	01:12:26

INSPECTION VIDÉO ET RÉHABILITATION DE CANALISATIONS

TECHNICANA

N° d´inspection canalisation 8 | Date 03.05.2023

Ville	Projet	Utilisation du br. ou du coll…
CRANS	**20230503 CRANS**	
Rue		**A**
CENTRE CRANS		Nom de l'inspecteur
Maître d'oeuvre		**CHIAVERINA YANN**
		Date d´inspection
Maître d'ouvrage		**03.05.2023**
		Précipitations
Client		**pas de précipitations**
NICOT INGENIEUR CONSEIL		
Objet de l'inspection		
inspection de routine de l’état		
Type d'emplacement		

Référence du noeud 1	Date d'hydrocurage	Profil / mm
R25	**03.05.2023**	**A/200**
Référence du noeud 2	Régulation du débit	Forme
R237		**A**
Référence de tronçon		Matériau
R25 - R37		**Grés**
Sens de l'écoulement		Prtection intérieur
amont		**Grés**
		Longueur unitaire du tuyau
		0.00m
		Longueur inspectée
		49.63m

Distance (m)	Evenement	Image	Vidéo
48.68	[BCEA] noeud d'arrivée, regard de visite 	00000076	01:17:42

INSPECTION VIDÉO ET RÉHABILITATION DE CANALISATIONS

TECHNICANA

N° d´inspection canalisation 8 | Date 03.05.2023

Ville	Projet	
CRANS	**20230503 CRANS**	
Rue		Utilisation du br. ou du coll…
CENTRE CRANS		**A**
Maître d'oeuvre		Nom de l'inspecteur
		CHIAVERINA YANN
Maître d'ouvrage		Date d´inspection
		03.05.2023
Client		Précipitations
NICOT INGENIEUR CONSEIL		**pas de précipitations**
Objet de l'inspection		
inspection de routine de l’état		
Type d'emplacement		

Référence du noeud 1	Date d'hydrocurage	Profil / mm
R25	**03.05.2023**	**A/200**
Référence du noeud 2	Régulation du débit	Forme
R237		**A**
Référence de tronçon		Matériau
R25 - R37		**Grés**
Sens de l'écoulement		Prtection intérieur
amont		**Grés**
		Longueur unitaire du tuyau
		0.00m
		Longueur inspectée
		49.63m

Distance (m)	Evenement	Image	Vidéo
49.63	[BDB] remarque générale, Fin d'inspection 	00000077	01:18:10

INSPECTION VIDÉO ET RÉHABILITATION DE CANALISATIONS

TECHNICANA

N° d´inspection canalisation 9 — Date 03.05.2023

Ville	Projet		Référence du noeud 1	Date d'hydrocurage	Profil / mm
CRANS	**20230503 CRANS**		**R21**	**03.05.2023**	**A/200**
Rue		Utilisation du br. ou du coll…	Référence du noeud 2	Régulation du débit	Forme
CENTRE CRANS		**A**	**R37**		**A**
Maître d'oeuvre		Nom de l'inspecteur	Référence de tronçon		Matériau
		CHIAVERINA YANN	**R21 - R37**		**Grés**
Maître d'ouvrage		Date d´inspection	Sens de l'écoulement		Prtection intérieur
		03.05.2023	**aval**		**Grés**
Client		Précipitations			Longueur unitaire du tuyau
NICOT INGENIEUR CONSEIL		**pas de précipitations**			**0.00m**
Objet de l'inspection					Longueur inspectée
inspection de routine de l'état					**55.08m**
Type d'emplacement					

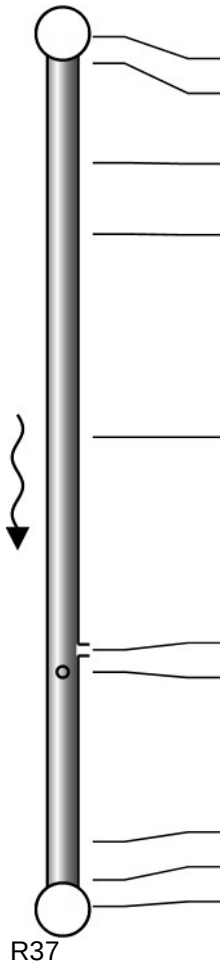

Echelle 1:1702228

Distance (m)	Evenement
0.00	[BDB] remarque générale, Début d'inspection
0.40	[BCDA] noeud de départ, regard de visite
6.97	[BDA] photographie générale,Lage: 12 bis 12
11.68	[BDB] remarque générale,Lage: 6, Flache
25.07	[BDA] photographie générale,Lage: 12 bis 12
39.12	[BCAAA] Raccordement, culotte, raccordement ouvert,Lage: 10
40.58	[BCAAA] Raccordement, culotte, raccordement ouvert,Lage: 11
51.78	[BDB] remarque générale,Lage: 6, Flache
54.30	[BCEA] noeud d'arrivée, regard de visite
55.08	[BDB] remarque générale, Fin d'inspection

INSPECTION VIDÉO ET RÉHABILITATION DE CANALISATIONS

TECHNICANA

N° d´inspection canalisation 9 | Date 03.05.2023

Ville	Projet
CRANS	**20230503 CRANS**
Rue	Utilisation du br. ou du coll…
CENTRE CRANS	**A**
Maître d'oeuvre	Nom de l'inspecteur
	CHIAVERINA YANN
Maître d'ouvrage	Date d´inspection
	03.05.2023
Client	Précipitations
NICOT INGENIEUR CONSEIL	**pas de précipitations**
Objet de l'inspection	
inspection de routine de l'état	
Type d'emplacement	

Référence du noeud 1	Date d'hydrocurage	Profil / mm
R21	**03.05.2023**	**A/200**
Référence du noeud 2	Régulation du débit	Forme
R37		**A**
Référence de tronçon		Matériau
R21 - R37		**Grés**
Sens de l'écoulement		Prtection intérieur
aval		**Grés**
		Longueur unitaire du tuyau
		0.00m
		Longueur inspectée
		55.08m

Distance (m)	Evenement	Image	Vidéo
0.00	[BDB] remarque générale, Début d'inspection 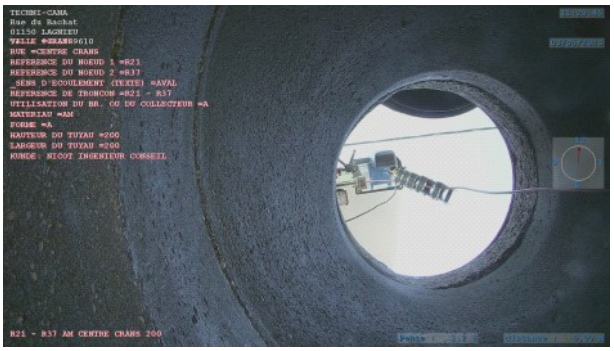	00000078	01:18:10

INSPECTION VIDÉO ET RÉHABILITATION DE CANALISATIONS

TECHNICANA

N° d´inspection canalisation 9 — Date 03.05.2023

Ville	Projet	
CRANS	**20230503 CRANS**	
Rue		Utilisation du br. ou du coll…
CENTRE CRANS		**A**
Maître d'oeuvre		Nom de l'inspecteur
		CHIAVERINA YANN
Maître d'ouvrage		Date d´inspection
		03.05.2023
Client		Précipitations
NICOT INGENIEUR CONSEIL		**pas de précipitations**
Objet de l'inspection		
inspection de routine de l'état		
Type d'emplacement		

Référence du noeud 1	Date d'hydrocurage	Profil / mm
R21	**03.05.2023**	**A/200**
Référence du noeud 2	Régulation du débit	Forme
R37		**A**
Référence de tronçon		Matériau
R21 - R37		**Grés**
Sens de l'écoulement		Prtection intérieur
aval		**Grés**
		Longueur unitaire du tuyau
		0.00m
		Longueur inspectée
		55.08m

Distance (m)	Evenement	Image	Vidéo
0.40	[BCDA] noeud de départ, regard de visite 	00000079	01:18:19

INSPECTION VIDÉO ET RÉHABILITATION DE CANALISATIONS
TECHNICANA

N° d´inspection canalisation 9 — Date 03.05.2023

Ville	Projet	
CRANS	**20230503 CRANS**	
Rue		Utilisation du br. ou du coll…
CENTRE CRANS		**A**
Maître d'oeuvre		Nom de l'inspecteur
		CHIAVERINA YANN
Maître d'ouvrage		Date d´inspection
		03.05.2023
Client		Précipitations
NICOT INGENIEUR CONSEIL		**pas de précipitations**
Objet de l'inspection		
inspection de routine de l'état		
Type d'emplacement		

Référence du noeud 1	Date d'hydrocurage	Profil / mm
R21	**03.05.2023**	**A/200**
Référence du noeud 2	Régulation du débit	Forme
R37		**A**
Référence de tronçon		Matériau
R21 - R37		**Grés**
Sens de l'écoulement		Prtection intérieur
aval		**Grés**
		Longueur unitaire du tuyau
		0.00m
		Longueur inspectée
		55.08m

Distance (m)	Evenement	Image	Vidéo
6.97	[BDA] photographie générale,Lage: 12 bis 12 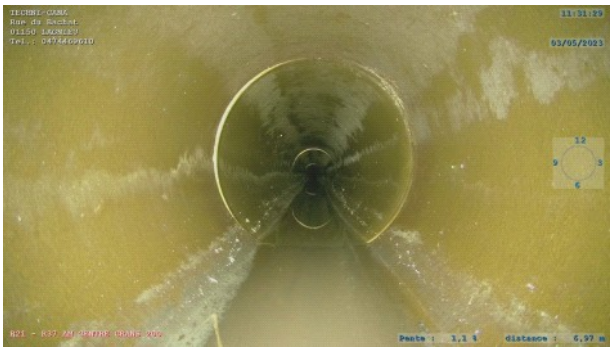	00000080	01:19:07

INSPECTION VIDÉO ET RÉHABILITATION DE CANALISATIONS

TECHNICANA

N° d´inspection canalisation 9 — Date 03.05.2023

Ville	Projet	
CRANS	**20230503 CRANS**	
Rue		Utilisation du br. ou du coll…
CENTRE CRANS		**A**
Maître d'oeuvre		Nom de l'inspecteur
		CHIAVERINA YANN
Maître d'ouvrage		Date d´inspection
		03.05.2023
Client		Précipitations
NICOT INGENIEUR CONSEIL		**pas de précipitations**
Objet de l'inspection		
inspection de routine de l’état		
Type d'emplacement		

Référence du noeud 1	Date d'hydrocurage	Profil / mm
R21	**03.05.2023**	**A/200**
Référence du noeud 2	Régulation du débit	Forme
R37		**A**
Référence de tronçon		Matériau
R21 - R37		**Grés**
Sens de l'écoulement		Prtection intérieur
aval		**Grés**
		Longueur unitaire du tuyau
		0.00m
		Longueur inspectée
		55.08m

Distance (m)	Evenement	Image	Vidéo
11.68	[BDB] remarque générale,Lage: 6, Flache 	00000081	01:19:39

INSPECTION VIDÉO ET RÉHABILITATION DE CANALISATIONS
TECHNICANA

N° d´inspection canalisation 9 — Date 03.05.2023

Ville	Projet	
CRANS	**20230503 CRANS**	
Rue		Utilisation du br. ou du coll…
CENTRE CRANS		**A**
Maître d'oeuvre		Nom de l'inspecteur
		CHIAVERINA YANN
Maître d'ouvrage		Date d´inspection
		03.05.2023
Client		Précipitations
NICOT INGENIEUR CONSEIL		**pas de précipitations**
Objet de l'inspection		
inspection de routine de l’état		
Type d'emplacement		

Référence du noeud 1	Date d'hydrocurage	Profil / mm
R21	**03.05.2023**	**A/200**
Référence du noeud 2	Régulation du débit	Forme
R37		**A**
Référence de tronçon		Matériau
R21 - R37		**Grés**
Sens de l'écoulement		Prtection intérieur
aval		**Grés**
		Longueur unitaire du tuyau
		0.00m
		Longueur inspectée
		55.08m

Distance (m)	Evenement	Image	Vidéo
25.07	[BDA] photographie générale,Lage: 12 bis 12 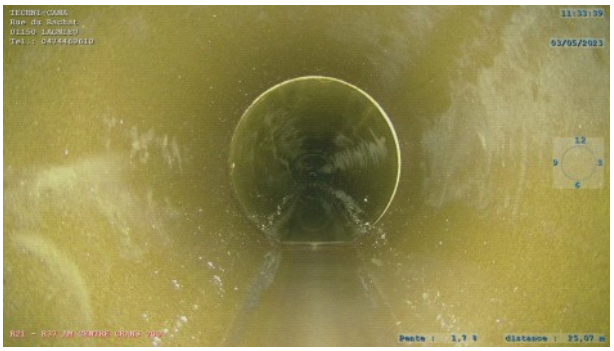	00000082	01:20:59

INSPECTION VIDÉO ET RÉHABILITATION DE CANALISATIONS

TECHNICANA

N° d´inspection canalisation 9 Date 03.05.2023

Ville	Projet	
CRANS	**20230503 CRANS**	
Rue		Utilisation du br. ou du coll…
CENTRE CRANS		**A**
Maître d'oeuvre		Nom de l'inspecteur
		CHIAVERINA YANN
Maître d'ouvrage		Date d´inspection
		03.05.2023
Client		Précipitations
NICOT INGENIEUR CONSEIL		**pas de précipitations**
Objet de l'inspection		
inspection de routine de l’état		
Type d'emplacement		

Référence du noeud 1	Date d'hydrocurage	Profil / mm
R21	**03.05.2023**	**A/200**
Référence du noeud 2	Régulation du débit	Forme
R37		**A**
Référence de tronçon		Matériau
R21 - R37		**Grés**
Sens de l'écoulement		Prtection intérieur
aval		**Grés**
		Longueur unitaire du tuyau
		0.00m
		Longueur inspectée
		55.08m

Distance (m)	Evenement	Image	Vidéo
39.12	[BCAAA] Raccordement, culotte, raccordement ouvert,Lage: 10 	00000083	01:22:19

INSPECTION VIDÉO ET RÉHABILITATION DE CANALISATIONS

TECHNICANA

N° d´inspection canalisation 9 | Date 03.05.2023

Ville	Projet	
CRANS	**20230503 CRANS**	
Rue		Utilisation du br. ou du coll…
CENTRE CRANS		**A**
Maître d'oeuvre		Nom de l'inspecteur
		CHIAVERINA YANN
Maître d'ouvrage		Date d´inspection
		03.05.2023
Client		Précipitations
NICOT INGENIEUR CONSEIL		**pas de précipitations**
Objet de l'inspection		
inspection de routine de l'état		
Type d'emplacement		

Référence du noeud 1	Date d'hydrocurage	Profil / mm
R21	**03.05.2023**	**A/200**
Référence du noeud 2	Régulation du débit	Forme
R37		**A**
Référence de tronçon		Matériau
R21 - R37		**Grés**
Sens de l'écoulement		Prtection intérieur
aval		**Grés**
		Longueur unitaire du tuyau
		0.00m
		Longueur inspectée
		55.08m

Distance (m)	Evenement	Image	Vidéo
39.12	[BCAAA] Raccordement, culotte, raccordement ouvert,Lage: 10 	00000083 00000084	01:22:19

INSPECTION VIDÉO ET RÉHABILITATION DE CANALISATIONS
TECHNICANA

N° d´inspection canalisation 9 — Date 03.05.2023

Ville	Projet	Utilisation du br. ou du coll…
CRANS	**20230503 CRANS**	
Rue		**A**
CENTRE CRANS		Nom de l'inspecteur
Maître d'oeuvre		**CHIAVERINA YANN**
		Date d´inspection
Maître d'ouvrage		**03.05.2023**
		Précipitations
Client		**pas de précipitations**
NICOT INGENIEUR CONSEIL		
Objet de l'inspection		
inspection de routine de l’état		
Type d'emplacement		

Référence du noeud 1	Date d'hydrocurage	Profil / mm
R21	**03.05.2023**	**A/200**
Référence du noeud 2	Régulation du débit	Forme
R37		**A**
Référence de tronçon		Matériau
R21 - R37		**Grés**
Sens de l'écoulement		Prtection intérieur
aval		**Grés**
		Longueur unitaire du tuyau
		0.00m
		Longueur inspectée
		55.08m

Distance (m)	Evenement	Image	Vidéo
40.58	[BCAAA] Raccordement, culotte, raccordement ouvert,Lage: 11	00000085	01:22:42



INSPECTION VIDÉO ET RÉHABILITATION DE CANALISATIONS
TECHNICANA

N° d´inspection canalisation 9 — Date 03.05.2023

Ville	Projet	Utilisation du br. ou du coll…
CRANS	**20230503 CRANS**	
Rue		**A**
CENTRE CRANS		Nom de l'inspecteur
Maître d'oeuvre		**CHIAVERINA YANN**
		Date d´inspection
Maître d'ouvrage		**03.05.2023**
		Précipitations
Client		**pas de précipitations**
NICOT INGENIEUR CONSEIL		
Objet de l'inspection		
inspection de routine de l’état		
Type d'emplacement		

Référence du noeud 1	Date d'hydrocurage	Profil / mm
R21	**03.05.2023**	**A/200**
Référence du noeud 2	Régulation du débit	Forme
R37		**A**
Référence de tronçon		Matériau
R21 - R37		**Grés**
Sens de l'écoulement		Prtection intérieur
aval		**Grés**
		Longueur unitaire du tuyau
		0.00m
		Longueur inspectée
		55.08m

Distance (m)	Evenement	Image	Vidéo
40.58	[BCAAA] Raccordement, culotte, raccordement ouvert,Lage: 11 	00000085 00000086	01:22:42

INSPECTION VIDÉO ET RÉHABILITATION DE CANALISATIONS
TECHNICANA

N° d´inspection canalisation 9 — Date 03.05.2023

Ville	Projet
CRANS	**20230503 CRANS**
Rue	Utilisation du br. ou du coll…
CENTRE CRANS	**A**
Maître d'oeuvre	Nom de l'inspecteur
	CHIAVERINA YANN
Maître d'ouvrage	Date d´inspection
	03.05.2023
Client	Précipitations
NICOT INGENIEUR CONSEIL	**pas de précipitations**
Objet de l'inspection	
inspection de routine de l'état	
Type d'emplacement	

Référence du noeud 1	Date d'hydrocurage	Profil / mm
R21	**03.05.2023**	**A/200**
Référence du noeud 2	Régulation du débit	Forme
R37		**A**
Référence de tronçon		Matériau
R21 - R37		**Grés**
Sens de l'écoulement		Prtection intérieur
aval		**Grés**
		Longueur unitaire du tuyau
		0.00m
		Longueur inspectée
		55.08m

Distance (m)	Evenement	Image	Vidéo
51.78	[BDB] remarque générale,Lage: 6, Flache 	00000087	01:23:59

INSPECTION VIDÉO ET RÉHABILITATION DE CANALISATIONS

TECHNICANA

N° d´inspection canalisation 9 — Date 03.05.2023

Ville	Projet	
CRANS	**20230503 CRANS**	
Rue		Utilisation du br. ou du coll…
CENTRE CRANS		**A**
Maître d'oeuvre		Nom de l'inspecteur
		CHIAVERINA YANN
Maître d'ouvrage		Date d´inspection
		03.05.2023
Client		Précipitations
NICOT INGENIEUR CONSEIL		**pas de précipitations**
Objet de l'inspection		
inspection de routine de l'état		
Type d'emplacement		

Référence du noeud 1	Date d'hydrocurage	Profil / mm
R21	**03.05.2023**	**A/200**
Référence du noeud 2	Régulation du débit	Forme
R37		**A**
Référence de tronçon		Matériau
R21 - R37		**Grés**
Sens de l'écoulement		Prtection intérieur
aval		**Grés**
		Longueur unitaire du tuyau
		0.00m
		Longueur inspectée
		55.08m

Distance (m)	Evenement	Image	Vidéo
54.30	[BCEA] noeud d'arrivée, regard de visite 	00000088	01:24:15

INSPECTION VIDÉO ET RÉHABILITATION DE CANALISATIONS

TECHNICANA

N° d´inspection canalisation 9 — Date 03.05.2023

Ville	Projet	Utilisation du br. ou du coll…
CRANS	**20230503 CRANS**	
Rue		**A**
CENTRE CRANS		Nom de l'inspecteur
Maître d'oeuvre		**CHIAVERINA YANN**
		Date d´inspection
Maître d'ouvrage		**03.05.2023**
		Précipitations
Client		**pas de précipitations**
NICOT INGENIEUR CONSEIL		
Objet de l'inspection		
inspection de routine de l’état		
Type d'emplacement		

Référence du noeud 1	Date d'hydrocurage	Profil / mm
R21	**03.05.2023**	**A/200**
Référence du noeud 2	Régulation du débit	Forme
R37		**A**
Référence de tronçon		Matériau
R21 - R37		**Grés**
Sens de l'écoulement		Prtection intérieur
aval		**Grés**
		Longueur unitaire du tuyau
		0.00m
		Longueur inspectée
		55.08m

Distance (m)	Evenement	Image	Vidéo
55.08	[BDB] remarque générale, Fin d'inspection	00000089	01:24:25



INSPECTION VIDÉO ET RÉHABILITATION DE CANALISATIONS

TECHNICANA

N° d´inspection canalisation 10 | Date 03.05.2023

Ville	Projet		Référence du noeud 1	Date d'hydrocurage	Profil / mm
CRANS	**20230503 CRANS**		**R21**	**03.05.2023**	**A/200**
Rue		Utilisation du br. ou du coll…	Référence du noeud 2	Régulation du débit	Forme
CENTRE CRANS		**A**	**R20**		**A**
Maître d'oeuvre		Nom de l'inspecteur	Référence de tronçon		Matériau
		CHIAVERINA YANN	**R21 - R20**		**Grés**
Maître d'ouvrage		Date d´inspection	Sens de l'écoulement		Prtection intérieur
		03.05.2023	**amont**		**Grés**
Client		Précipitations			Longueur unitaire du tuyau
NICOT INGENIEUR CONSEIL		**pas de précipitations**			**0.00m**
Objet de l'inspection					Longueur inspectée
inspection de routine de l'état					**69.03m**
Type d'emplacement					

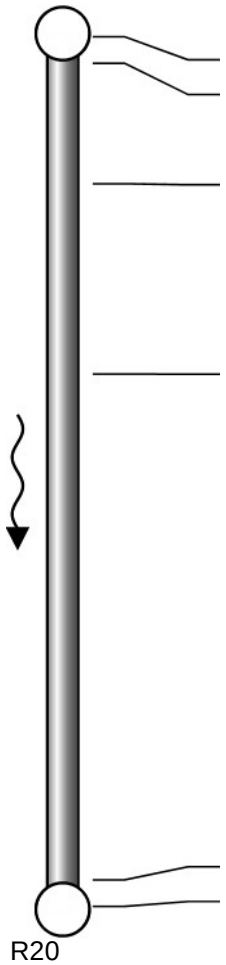

Distance (m)	Evenement
0.00	[BDB] remarque générale, Début d'inspection
0.40	[BCDA] noeud de départ, regard de visite
10.39	[BDA] photographie générale,Lage: 12 bis 12
26.15	[BDA] photographie générale,Lage: 12 bis 12
68.07	[BCEA] noeud d'arrivée, regard de visite
69.03	[BDB] remarque générale, Fin d'inspection

Echelle 1:1702228

INSPECTION VIDÉO ET RÉHABILITATION DE CANALISATIONS

TECHNICANA

N° d´inspection canalisation 10 | Date 03.05.2023

Ville	Projet	
CRANS	**20230503 CRANS**	
Rue		Utilisation du br. ou du coll…
CENTRE CRANS		**A**
Maître d'oeuvre		Nom de l'inspecteur
		CHIAVERINA YANN
Maître d'ouvrage		Date d´inspection
		03.05.2023
Client		Précipitations
NICOT INGENIEUR CONSEIL		**pas de précipitations**
Objet de l'inspection		
inspection de routine de l’état		
Type d'emplacement		

Référence du noeud 1	Date d'hydrocurage	Profil / mm
R21	**03.05.2023**	**A/200**
Référence du noeud 2	Régulation du débit	Forme
R20		**A**
Référence de tronçon		Matériau
R21 - R20		**Grés**
Sens de l'écoulement		Prtection intérieur
amont		**Grés**
		Longueur unitaire du tuyau
		0.00m
		Longueur inspectée
		69.03m

Distance (m)	Evenement	Image	Vidéo
0.00	[BDB] remarque générale, Début d'inspection 	00000090	01:24:27

INSPECTION VIDÉO ET RÉHABILITATION DE CANALISATIONS

TECHNICANA

N° d´inspection canalisation 10 — Date 03.05.2023

Ville	Projet	
CRANS	**20230503 CRANS**	
Rue		Utilisation du br. ou du coll…
CENTRE CRANS		**A**
Maître d'oeuvre		Nom de l'inspecteur
		CHIAVERINA YANN
Maître d'ouvrage		Date d´inspection
		03.05.2023
Client		Précipitations
NICOT INGENIEUR CONSEIL		**pas de précipitations**
Objet de l'inspection		
inspection de routine de l'état		
Type d'emplacement		

Référence du noeud 1	Date d'hydrocurage	Profil / mm
R21	**03.05.2023**	**A/200**
Référence du noeud 2	Régulation du débit	Forme
R20		**A**
Référence de tronçon		Matériau
R21 - R20		**Grés**
Sens de l'écoulement		Prtection intérieur
amont		**Grés**
		Longueur unitaire du tuyau
		0.00m
		Longueur inspectée
		69.03m

Distance (m)	Evenement	Image	Vidéo
0.40	[BCDA] noeud de départ, regard de visite	00000092	01:24:34



INSPECTION VIDÉO ET RÉHABILITATION DE CANALISATIONS

TECHNICANA

N° d´inspection canalisation 10 | Date 03.05.2023

Ville	Projet
CRANS	**20230503 CRANS**
Rue	Utilisation du br. ou du coll…
CENTRE CRANS	**A**
Maître d'oeuvre	Nom de l'inspecteur
	CHIAVERINA YANN
Maître d'ouvrage	Date d´inspection
	03.05.2023
Client	Précipitations
NICOT INGENIEUR CONSEIL	**pas de précipitations**
Objet de l'inspection	
inspection de routine de l'état	
Type d'emplacement	

Référence du noeud 1	Date d'hydrocurage	Profil / mm
R21	**03.05.2023**	**A/200**
Référence du noeud 2	Régulation du débit	Forme
R20		**A**
Référence de tronçon		Matériau
R21 - R20		**Grés**
Sens de l'écoulement		Prtection intérieur
amont		**Grés**
		Longueur unitaire du tuyau
		0.00m
		Longueur inspectée
		69.03m

Distance (m)	Evenement	Image	Vidéo
10.39	[BDA] photographie générale,Lage: 12 bis 12	00000091	01:26:13



INSPECTION VIDÉO ET RÉHABILITATION DE CANALISATIONS

TECHNICANA

N° d´inspection canalisation 10 | Date 03.05.2023

Ville	Projet
CRANS	**20230503 CRANS**
Rue	Utilisation du br. ou du coll…
CENTRE CRANS	**A**
Maître d'oeuvre	Nom de l'inspecteur
	CHIAVERINA YANN
Maître d'ouvrage	Date d´inspection
	03.05.2023
Client	Précipitations
NICOT INGENIEUR CONSEIL	**pas de précipitations**
Objet de l'inspection	
inspection de routine de l'état	
Type d'emplacement	

Référence du noeud 1	Date d'hydrocurage	Profil / mm
R21	**03.05.2023**	**A/200**
Référence du noeud 2	Régulation du débit	Forme
R20		**A**
Référence de tronçon		Matériau
R21 - R20		**Grés**
Sens de l'écoulement		Prtection intérieur
amont		**Grés**
		Longueur unitaire du tuyau
		0.00m
		Longueur inspectée
		69.03m

Distance (m)	Evenement	Image	Vidéo
26.15	[BDA] photographie générale,Lage: 12 bis 12 	00000093	01:28:00

INSPECTION VIDÉO ET RÉHABILITATION DE CANALISATIONS

TECHNICANA

N° d´inspection canalisation 10 — Date 03.05.2023

Ville	Projet		Référence du noeud 1	Date d'hydrocurage	Profil / mm
CRANS	**20230503 CRANS**		**R21**	**03.05.2023**	**A/200**
Rue		Utilisation du br. ou du coll…	Référence du noeud 2	Régulation du débit	Forme
CENTRE CRANS		**A**	**R20**		**A**
Maître d'oeuvre		Nom de l'inspecteur	Référence de tronçon		Matériau
		CHIAVERINA YANN	**R21 - R20**		**Grés**
Maître d'ouvrage		Date d´inspection	Sens de l'écoulement		Prtection intérieur
		03.05.2023	**amont**		**Grés**
Client		Précipitations			Longueur unitaire du tuyau
NICOT INGENIEUR CONSEIL		**pas de précipitations**			**0.00m**
Objet de l'inspection					Longueur inspectée
inspection de routine de l'état					**69.03m**
Type d'emplacement					

Distance (m)	Evenement	Image	Vidéo
68.07	[BCEA] noeud d'arrivée, regard de visite 	00000094	01:32:33

INSPECTION VIDÉO ET RÉHABILITATION DE CANALISATIONS

TECHNICANA

N° d´inspection canalisation 10 — Date 03.05.2023

Ville	Projet		Référence du noeud 1	Date d'hydrocurage	Profil / mm
CRANS	**20230503 CRANS**		**R21**	**03.05.2023**	**A/200**
Rue		Utilisation du br. ou du coll…	Référence du noeud 2	Régulation du débit	Forme
CENTRE CRANS		**A**	**R20**		**A**
Maître d'oeuvre		Nom de l'inspecteur	Référence de tronçon		Matériau
		CHIAVERINA YANN	**R21 - R20**		**Grés**
Maître d'ouvrage		Date d´inspection	Sens de l'écoulement		Prtection intérieur
		03.05.2023	**amont**		**Grés**
Client		Précipitations			Longueur unitaire du tuyau
NICOT INGENIEUR CONSEIL		**pas de précipitations**			**0.00m**
Objet de l'inspection					Longueur inspectée
inspection de routine de l'état					**69.03m**
Type d'emplacement					

Distance (m)	Evenement	Image	Vidéo
69.03	[BDB] remarque générale, Fin d'inspection 	00000095	01:33:04

INSPECTION VIDÉO ET RÉHABILITATION DE CANALISATIONS

TECHNICANA

N° d´inspection canalisation 11 — Date 03.05.2023

Ville	Projet		Référence du noeud 1	Date d'hydrocurage	Profil / mm
CRANS	**20230503 CRANS**		**R20**	**03.05.2023**	**A/200**
Rue		Utilisation du br. ou du coll…	Référence du noeud 2	Régulation du débit	Forme
CENTRE CRANS		**A**	**R36**		**A**
Maître d'oeuvre		Nom de l'inspecteur	Référence de tronçon		Matériau
		CHIAVERINA YANN	**R20 - R36**		**Grés**
Maître d'ouvrage		Date d´inspection	Sens de l'écoulement		Prtection intérieur
		03.05.2023	**amont**		**Grés**
Client		Précipitations			Longueur unitaire du tuyau
NICOT INGENIEUR CONSEIL		**pas de précipitations**			**0.00m**
Objet de l'inspection					Longueur inspectée
inspection de routine de l'état					**75.58m**
Type d'emplacement					

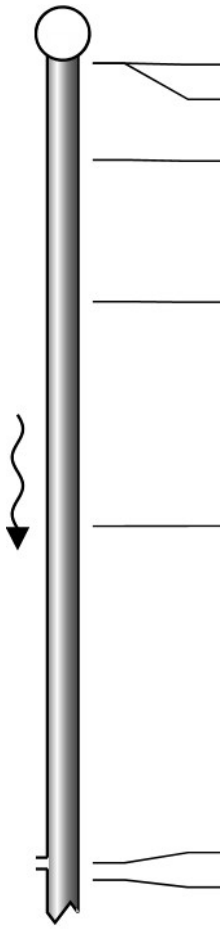

Echelle 1:1702228

Distance (m)	Evenement
0.00	[BDB] remarque générale, Début d'inspection
0.00	[BCDA] noeud de départ, regard de visite
8.95	[BDB] remarque générale,Lage: 6, Flache
22.06	[BDB] remarque générale,Lage: 6, Flache
42.85	[BDA] photographie générale,Lage: 12 bis 12
74.01	[BCAAA] Raccordement, culotte, raccordement ouvert,Lage: 3
75.58	[BDCA] Inspection terminée avant le noeud d'arrivée, obstruction

INSPECTION VIDÉO ET RÉHABILITATION DE CANALISATIONS
TECHNICANA

N° d´inspection canalisation 11 — Date 03.05.2023

Ville	Projet		Référence du noeud 1	Date d'hydrocurage	Profil / mm
CRANS	**20230503 CRANS**		**R20**	**03.05.2023**	**A/200**
Rue		Utilisation du br. ou du coll…	Référence du noeud 2	Régulation du débit	Forme
CENTRE CRANS		**A**	**R36**		**A**
Maître d'oeuvre		Nom de l'inspecteur	Référence de tronçon		Matériau
		CHIAVERINA YANN	**R20 - R36**		**Grés**
Maître d'ouvrage		Date d´inspection	Sens de l'écoulement		Prtection intérieur
		03.05.2023	**amont**		**Grés**
Client		Précipitations			Longueur unitaire du tuyau
NICOT INGENIEUR CONSEIL		**pas de précipitations**			**0.00m**
Objet de l'inspection					Longueur inspectée
inspection de routine de l’état					**75.58m**
Type d'emplacement					

Distance (m)	Evenement	Image	Vidéo
0.00	[BDB] remarque générale, Début d'inspection	00000096	01:33:05



INSPECTION VIDÉO ET RÉHABILITATION DE CANALISATIONS

TECHNICANA

N° d´inspection canalisation 11 — Date 03.05.2023

Ville	Projet	
CRANS	**20230503 CRANS**	
Rue		Utilisation du br. ou du coll…
CENTRE CRANS		**A**
Maître d'oeuvre		Nom de l'inspecteur
		CHIAVERINA YANN
Maître d'ouvrage		Date d´inspection
		03.05.2023
Client		Précipitations
NICOT INGENIEUR CONSEIL		**pas de précipitations**
Objet de l'inspection		
inspection de routine de l’état		
Type d'emplacement		

Référence du noeud 1	Date d'hydrocurage	Profil / mm
R20	**03.05.2023**	**A/200**
Référence du noeud 2	Régulation du débit	Forme
R36		**A**
Référence de tronçon		Matériau
R20 - R36		**Grés**
Sens de l'écoulement		Prtection intérieur
amont		**Grés**
		Longueur unitaire du tuyau
		0.00m
		Longueur inspectée
		75.58m

Distance (m)	Evenement	Image	Vidéo
0.00	[BCDA] noeud de départ, regard de visite 	00000097	01:33:10

INSPECTION VIDÉO ET RÉHABILITATION DE CANALISATIONS

TECHNICANA

N° d´inspection canalisation 11 | Date 03.05.2023

Ville	Projet
CRANS	**20230503 CRANS**
Rue	Utilisation du br. ou du coll…
CENTRE CRANS	**A**
Maître d'oeuvre	Nom de l'inspecteur
	CHIAVERINA YANN
Maître d'ouvrage	Date d´inspection
	03.05.2023
Client	Précipitations
NICOT INGENIEUR CONSEIL	**pas de précipitations**
Objet de l'inspection	
inspection de routine de l’état	
Type d'emplacement	

Référence du noeud 1	Date d'hydrocurage	Profil / mm
R20	**03.05.2023**	**A/200**
Référence du noeud 2	Régulation du débit	Forme
R36		**A**
Référence de tronçon		Matériau
R20 - R36		**Grés**
Sens de l'écoulement		Prtection intérieur
amont		**Grés**
		Longueur unitaire du tuyau
		0.00m
		Longueur inspectée
		75.58m

Distance (m)	Evenement	Image	Vidéo
8.95	[BDB] remarque générale,Lage: 6, Flache	00000098	01:34:08



INSPECTION VIDÉO ET RÉHABILITATION DE CANALISATIONS

TECHNICANA

N° d´inspection canalisation 11 — Date 03.05.2023

Ville	Projet	
CRANS	**20230503 CRANS**	
Rue		Utilisation du br. ou du coll…
CENTRE CRANS		**A**
Maître d'oeuvre		Nom de l'inspecteur
		CHIAVERINA YANN
Maître d'ouvrage		Date d´inspection
		03.05.2023
Client		Précipitations
NICOT INGENIEUR CONSEIL		**pas de précipitations**
Objet de l'inspection		
inspection de routine de l’état		
Type d'emplacement		

Référence du noeud 1	Date d'hydrocurage	Profil / mm
R20	**03.05.2023**	**A/200**
Référence du noeud 2	Régulation du débit	Forme
R36		**A**
Référence de tronçon		Matériau
R20 - R36		**Grés**
Sens de l'écoulement		Prtection intérieur
amont		**Grés**
		Longueur unitaire du tuyau
		0.00m
		Longueur inspectée
		75.58m

Distance (m)	Evenement	Image	Vidéo
22.06	[BDB] remarque générale,Lage: 6, Flache 	00000099	01:36:01

INSPECTION VIDÉO ET RÉHABILITATION DE CANALISATIONS

TECHNICANA

N° d´inspection canalisation 11 | Date 03.05.2023

Ville	Projet	
CRANS	**20230503 CRANS**	
Rue		Utilisation du br. ou du coll…
CENTRE CRANS		**A**
Maître d'oeuvre		Nom de l'inspecteur
		CHIAVERINA YANN
Maître d'ouvrage		Date d´inspection
		03.05.2023
Client		Précipitations
NICOT INGENIEUR CONSEIL		**pas de précipitations**
Objet de l'inspection		
inspection de routine de l’état		
Type d'emplacement		

Référence du noeud 1	Date d'hydrocurage	Profil / mm
R20	**03.05.2023**	**A/200**
Référence du noeud 2	Régulation du débit	Forme
R36		**A**
Référence de tronçon		Matériau
R20 - R36		**Grés**
Sens de l'écoulement		Prtection intérieur
amont		**Grés**
		Longueur unitaire du tuyau
		0.00m
		Longueur inspectée
		75.58m

Distance (m)	Evenement	Image	Vidéo
42.85	[BDA] photographie générale,Lage: 12 bis 12 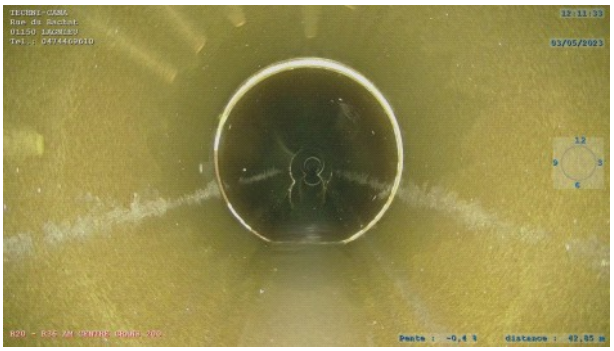	00000100	01:39:17

INSPECTION VIDÉO ET RÉHABILITATION DE CANALISATIONS
TECHNICANA

N° d´inspection canalisation 11 — Date 03.05.2023

Ville	Projet	Utilisation du br. ou du coll…
CRANS	**20230503 CRANS**	
Rue		**A**
CENTRE CRANS		Nom de l'inspecteur
Maître d'oeuvre		**CHIAVERINA YANN**
		Date d´inspection
Maître d'ouvrage		**03.05.2023**
		Précipitations
Client		**pas de précipitations**
NICOT INGENIEUR CONSEIL		
Objet de l'inspection		
inspection de routine de l’état		
Type d'emplacement		

Référence du noeud 1	Date d'hydrocurage	Profil / mm
R20	**03.05.2023**	**A/200**
Référence du noeud 2	Régulation du débit	Forme
R36		**A**
Référence de tronçon		Matériau
R20 - R36		**Grés**
Sens de l'écoulement		Prtection intérieur
amont		**Grés**
		Longueur unitaire du tuyau
		0.00m
		Longueur inspectée
		75.58m

Distance (m)	Evenement	Image	Vidéo
74.01	[BCAAA] Raccordement, culotte, raccordement ouvert,Lage: 3 	00000101	01:46:30

INSPECTION VIDÉO ET RÉHABILITATION DE CANALISATIONS
TECHNICANA

N° d´inspection canalisation 11 — Date 03.05.2023

Ville	Projet
CRANS	**20230503 CRANS**
Rue	Utilisation du br. ou du coll…
CENTRE CRANS	**A**
Maître d'oeuvre	Nom de l'inspecteur
	CHIAVERINA YANN
Maître d'ouvrage	Date d´inspection
	03.05.2023
Client	Précipitations
NICOT INGENIEUR CONSEIL	**pas de précipitations**
Objet de l'inspection	
inspection de routine de l'état	
Type d'emplacement	

Référence du noeud 1	Date d'hydrocurage	Profil / mm
R20	**03.05.2023**	**A/200**
Référence du noeud 2	Régulation du débit	Forme
R36		**A**
Référence de tronçon		Matériau
R20 - R36		**Grés**
Sens de l'écoulement		Prtection intérieur
amont		**Grés**
		Longueur unitaire du tuyau
		0.00m
		Longueur inspectée
		75.58m

Distance (m)	Evenement	Image	Vidéo
74.01	[BCAAA] Raccordement, culotte, raccordement ouvert,Lage: 3 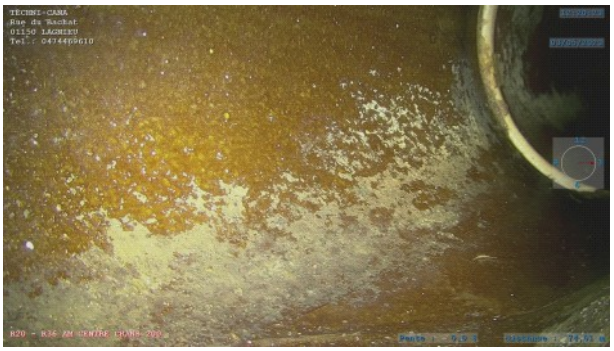	00000101 00000102	01:46:30
75.58	[BDCA] Inspection terminée avant le noeud d'arrivée, obstruction		01:48:56

INSPECTION VIDÉO ET RÉHABILITATION DE CANALISATIONS

TECHNICANA

N° d´inspection canalisation 12 | Date 03.05.2023

Ville	Projet	
CRANS	**20230503 CRANS**	
Rue		Utilisation du br. ou du coll…
CENTRE CRANS		**A**
Maître d'oeuvre		Nom de l'inspecteur
		CHIAVERINA YANN
Maître d'ouvrage		Date d´inspection
		03.05.2023
Client		Précipitations
NICOT INGENIEUR CONSEIL		**pas de précipitations**
Objet de l'inspection		
inspection de routine de l'état		
Type d'emplacement		

Référence du noeud 1	Date d'hydrocurage	Profil / mm
R35	**03.05.2023**	**A/200**
Référence du noeud 2	Régulation du débit	Forme
R36		**A**
Référence de tronçon		Matériau
R35 - R36		**Grés**
Sens de l'écoulement		Prtection intérieur
aval		**Grés**
		Longueur unitaire du tuyau
		0.00m
		Longueur inspectée
		43.66m

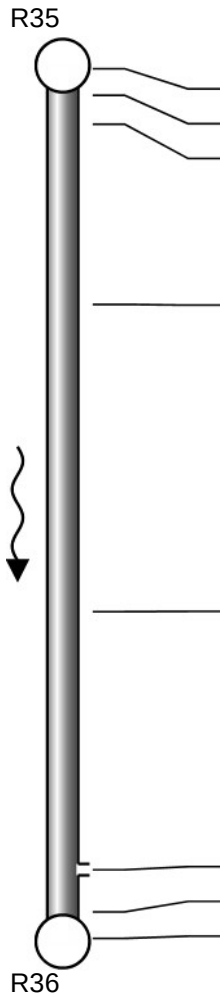

Echelle 1:1702228

Distance (m)	Evenement
0.00	[BDB] remarque générale, Début d'inspection
0.40	[BCDA] noeud de départ, regard de visite
1.90	[BDB] remarque générale,Lage: 6, Flache
11.26	[BDA] photographie générale,Lage: 12 bis 12
27.21	[BDA] photographie générale,Lage: 12 bis 12
40.60	[BCAAA] Raccordement, culotte, raccordement ouvert,Lage: 10
42.78	[BCEA] noeud d'arrivée, regard de visite
43.66	[BDB] remarque générale, Fin d'inspection

INSPECTION VIDÉO ET RÉHABILITATION DE CANALISATIONS

TECHNICANA

N° d´inspection canalisation 12 | Date 03.05.2023

Ville	Projet
CRANS	**20230503 CRANS**
Rue	Utilisation du br. ou du coll…
CENTRE CRANS	**A**
Maître d'oeuvre	Nom de l'inspecteur
	CHIAVERINA YANN
Maître d'ouvrage	Date d´inspection
	03.05.2023
Client	Précipitations
NICOT INGENIEUR CONSEIL	**pas de précipitations**
Objet de l'inspection	
inspection de routine de l'état	
Type d'emplacement	

Référence du noeud 1	Date d'hydrocurage	Profil / mm
R35	**03.05.2023**	**A/200**
Référence du noeud 2	Régulation du débit	Forme
R36		**A**
Référence de tronçon		Matériau
R35 - R36		**Grés**
Sens de l'écoulement		Prtection intérieur
aval		**Grés**
		Longueur unitaire du tuyau
		0.00m
		Longueur inspectée
		43.66m

Distance (m)	Evenement	Image	Vidéo
0.00	[BDB] remarque générale, Début d'inspection	00000103	01:48:56



INSPECTION VIDÉO ET RÉHABILITATION DE CANALISATIONS

TECHNICANA

N° d´inspection canalisation 12 — Date 03.05.2023

Ville	Projet	
CRANS	**20230503 CRANS**	
Rue		Utilisation du br. ou du coll…
CENTRE CRANS		**A**
Maître d'oeuvre		Nom de l'inspecteur
		CHIAVERINA YANN
Maître d'ouvrage		Date d´inspection
		03.05.2023
Client		Précipitations
NICOT INGENIEUR CONSEIL		**pas de précipitations**
Objet de l'inspection		
inspection de routine de l'état		
Type d'emplacement		

Référence du noeud 1	Date d'hydrocurage	Profil / mm
R35	**03.05.2023**	**A/200**
Référence du noeud 2	Régulation du débit	Forme
R36		**A**
Référence de tronçon		Matériau
R35 - R36		**Grés**
Sens de l'écoulement		Prtection intérieur
aval		**Grés**
		Longueur unitaire du tuyau
		0.00m
		Longueur inspectée
		43.66m

Distance (m)	Evenement	Image	Vidéo
0.40	[BCDA] noeud de départ, regard de visite 	00000104	01:49:01

INSPECTION VIDÉO ET RÉHABILITATION DE CANALISATIONS
TECHNICANA

N° d´inspection canalisation 12 — Date 03.05.2023

Ville	Projet	
CRANS	**20230503 CRANS**	
Rue		Utilisation du br. ou du coll…
CENTRE CRANS		**A**
Maître d'oeuvre		Nom de l'inspecteur
		CHIAVERINA YANN
Maître d'ouvrage		Date d´inspection
		03.05.2023
Client		Précipitations
NICOT INGENIEUR CONSEIL		**pas de précipitations**
Objet de l'inspection		
inspection de routine de l'état		
Type d'emplacement		

Référence du noeud 1	Date d'hydrocurage	Profil / mm
R35	**03.05.2023**	**A/200**
Référence du noeud 2	Régulation du débit	Forme
R36		**A**
Référence de tronçon		Matériau
R35 - R36		**Grés**
Sens de l'écoulement		Prtection intérieur
aval		**Grés**
		Longueur unitaire du tuyau
		0.00m
		Longueur inspectée
		43.66m

Distance (m)	Evenement	Image	Vidéo
1.90	[BDB] remarque générale,Lage: 6, Flache 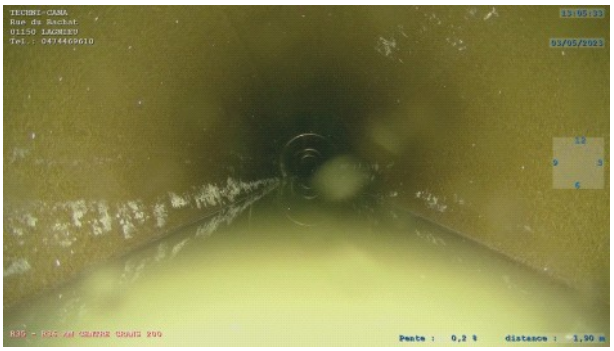	00000105	01:49:19

INSPECTION VIDÉO ET RÉHABILITATION DE CANALISATIONS
TECHNICANA

N° d´inspection canalisation 12 — Date 03.05.2023

Ville	Projet
CRANS	**20230503 CRANS**
Rue	Utilisation du br. ou du coll…
CENTRE CRANS	**A**
Maître d'oeuvre	Nom de l'inspecteur
	CHIAVERINA YANN
Maître d'ouvrage	Date d´inspection
	03.05.2023
Client	Précipitations
NICOT INGENIEUR CONSEIL	**pas de précipitations**
Objet de l'inspection	
inspection de routine de l'état	
Type d'emplacement	

Référence du noeud 1	Date d'hydrocurage	Profil / mm
R35	**03.05.2023**	**A/200**
Référence du noeud 2	Régulation du débit	Forme
R36		**A**
Référence de tronçon		Matériau
R35 - R36		**Grés**
Sens de l'écoulement		Prtection intérieur
aval		**Grés**
		Longueur unitaire du tuyau
		0.00m
		Longueur inspectée
		43.66m

Distance (m)	Evenement	Image	Vidéo
11.26	[BDA] photographie générale,Lage: 12 bis 12	00000106	01:50:17



INSPECTION VIDÉO ET RÉHABILITATION DE CANALISATIONS
TECHNICANA

N° d´inspection canalisation 12 — Date 03.05.2023

Ville	Projet	
CRANS	**20230503 CRANS**	
Rue		Utilisation du br. ou du coll…
CENTRE CRANS		**A**
Maître d'oeuvre		Nom de l'inspecteur
		CHIAVERINA YANN
Maître d'ouvrage		Date d´inspection
		03.05.2023
Client		Précipitations
NICOT INGENIEUR CONSEIL		**pas de précipitations**
Objet de l'inspection		
inspection de routine de l'état		
Type d'emplacement		

Référence du noeud 1	Date d'hydrocurage	Profil / mm
R35	**03.05.2023**	**A/200**
Référence du noeud 2	Régulation du débit	Forme
R36		**A**
Référence de tronçon		Matériau
R35 - R36		**Grés**
Sens de l'écoulement		Prtection intérieur
aval		**Grés**
		Longueur unitaire du tuyau
		0.00m
		Longueur inspectée
		43.66m

Distance (m)	Evenement	Image	Vidéo
27.21	[BDA] photographie générale,Lage: 12 bis 12	00000107	01:51:55

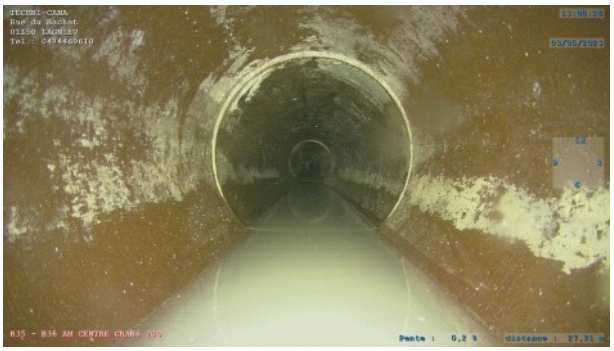

INSPECTION VIDÉO ET RÉHABILITATION DE CANALISATIONS

TECHNICANA

N° d´inspection canalisation 12 — Date 03.05.2023

Ville	Projet		Référence du noeud 1	Date d'hydrocurage	Profil / mm
CRANS	**20230503 CRANS**		**R35**	**03.05.2023**	**A/200**
Rue		Utilisation du br. ou du coll…	Référence du noeud 2	Régulation du débit	Forme
CENTRE CRANS		**A**	**R36**		**A**
Maître d'oeuvre		Nom de l'inspecteur	Référence de tronçon		Matériau
		CHIAVERINA YANN	**R35 - R36**		**Grés**
Maître d'ouvrage		Date d´inspection	Sens de l'écoulement		Prtection intérieur
		03.05.2023	**aval**		**Grés**
Client		Précipitations			Longueur unitaire du tuyau
NICOT INGENIEUR CONSEIL		**pas de précipitations**			**0.00m**
Objet de l'inspection					Longueur inspectée
inspection de routine de l’état					**43.66m**
Type d'emplacement					

Distance (m)	Evenement	Image	Vidéo
40.60	[BCAAA] Raccordement, culotte, raccordement ouvert,Lage: 10 	00000108	01:53:44

INSPECTION VIDÉO ET RÉHABILITATION DE CANALISATIONS

TECHNICANA

N° d´inspection canalisation 12 | Date 03.05.2023

Ville	Projet	Utilisation du br. ou du coll…
CRANS	**20230503 CRANS**	
Rue		**A**
CENTRE CRANS		Nom de l'inspecteur
Maître d'oeuvre		**CHIAVERINA YANN**
		Date d´inspection
Maître d'ouvrage		**03.05.2023**
		Précipitations
Client		**pas de précipitations**
NICOT INGENIEUR CONSEIL		
Objet de l'inspection		
inspection de routine de l’état		
Type d'emplacement		

Référence du noeud 1	Date d'hydrocurage	Profil / mm
R35	**03.05.2023**	**A/200**
Référence du noeud 2	Régulation du débit	Forme
R36		**A**
Référence de tronçon		Matériau
R35 - R36		**Grés**
Sens de l'écoulement		Prtection intérieur
aval		**Grés**
		Longueur unitaire du tuyau
		0.00m
		Longueur inspectée
		43.66m

Distance (m)	Evenement	Image	Vidéo
40.60	[BCAAA] Raccordement, culotte, raccordement ouvert,Lage: 10	00000108 00000109	01:53:44



INSPECTION VIDÉO ET RÉHABILITATION DE CANALISATIONS

TECHNICANA

N° d´inspection canalisation 12 | Date 03.05.2023

Ville	Projet	Utilisation du br. ou du coll…
CRANS	**20230503 CRANS**	
Rue		**A**
CENTRE CRANS		Nom de l'inspecteur
Maître d'oeuvre		**CHIAVERINA YANN**
		Date d´inspection
Maître d'ouvrage		**03.05.2023**
		Précipitations
Client		**pas de précipitations**
NICOT INGENIEUR CONSEIL		
Objet de l'inspection		
inspection de routine de l’état		
Type d'emplacement		

Référence du noeud 1	Date d'hydrocurage	Profil / mm
R35	**03.05.2023**	**A/200**
Référence du noeud 2	Régulation du débit	Forme
R36		**A**
Référence de tronçon		Matériau
R35 - R36		**Grés**
Sens de l'écoulement		Prtection intérieur
aval		**Grés**
		Longueur unitaire du tuyau
		0.00m
		Longueur inspectée
		43.66m

Distance (m)	Evenement	Image	Vidéo
42.78	[BCEA] noeud d'arrivée, regard de visite 	00000110	01:54:28

INSPECTION VIDÉO ET RÉHABILITATION DE CANALISATIONS

TECHNICANA

N° d´inspection canalisation 12 | Date 03.05.2023

Ville	Projet	Utilisation du br. ou du coll…
CRANS	**20230503 CRANS**	
Rue		**A**
CENTRE CRANS		Nom de l'inspecteur
Maître d'oeuvre		**CHIAVERINA YANN**
		Date d´inspection
Maître d'ouvrage		**03.05.2023**
		Précipitations
Client		**pas de précipitations**
NICOT INGENIEUR CONSEIL		
Objet de l'inspection		
inspection de routine de l’état		
Type d'emplacement		

Référence du noeud 1	Date d'hydrocurage	Profil / mm
R35	**03.05.2023**	**A/200**
Référence du noeud 2	Régulation du débit	Forme
R36		**A**
Référence de tronçon		Matériau
R35 - R36		**Grés**
Sens de l'écoulement		Prtection intérieur
aval		**Grés**
		Longueur unitaire du tuyau
		0.00m
		Longueur inspectée
		43.66m

Distance (m)	Evenement	Image	Vidéo
43.66	[BDB] remarque générale, Fin d'inspection 	00000111	01:54:53

INSPECTION VIDÉO ET RÉHABILITATION DE CANALISATIONS

TECHNICANA

N° d´inspection canalisation 13 — Date 03.05.2023

Ville	Projet		Référence du noeud 1	Date d'hydrocurage	Profil / mm
CRANS	**20230503 CRANS**		**R36**	**03.05.2023**	**A/200**
Rue		Utilisation du br. ou du coll…	Référence du noeud 2	Régulation du débit	Forme
CENTRE CRANS		**A**	**R20**		**A**
Maître d'oeuvre		Nom de l'inspecteur	Référence de tronçon		Matériau
		CHIAVERINA YANN	**R36 - R20**		**Grés**
Maître d'ouvrage		Date d´inspection	Sens de l'écoulement		Prtection intérieur
		03.05.2023	**aval**		**Grés**
Client		Précipitations			Longueur unitaire du tuyau
NICOT INGENIEUR CONSEIL		**pas de précipitations**			**0.00m**
Objet de l'inspection					Longueur inspectée
inspection de routine de l'état					**23.58m**
Type d'emplacement					

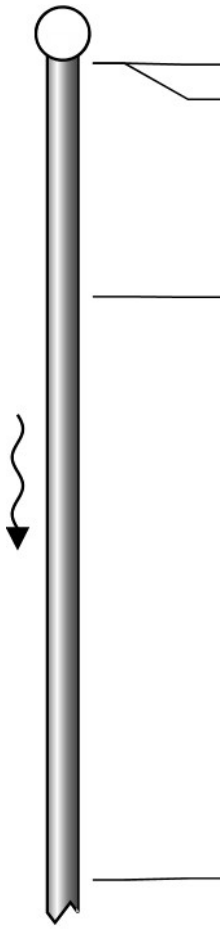

Echelle 1:1702228

Distance (m)	Evenement
0.00	[BDB] remarque générale, Début d'inspection
0.00	[BCDA] noeud de départ, regard de visite
6.74	[BDA] photographie générale,Lage: 12 bis 12
23.58	[BDCYC] Inspection terminée avant le noeud d'arrivée, lorsque l'on considère, par une inspection partielle précédente, que l'inspection de la conduite totale est terminée

INSPECTION VIDÉO ET RÉHABILITATION DE CANALISATIONS

TECHNICANA

N° d´inspection canalisation 13 Date 03.05.2023

Ville	Projet	
CRANS	**20230503 CRANS**	
Rue		Utilisation du br. ou du coll…
CENTRE CRANS		**A**
Maître d'oeuvre		Nom de l'inspecteur
		CHIAVERINA YANN
Maître d'ouvrage		Date d´inspection
		03.05.2023
Client		Précipitations
NICOT INGENIEUR CONSEIL		**pas de précipitations**
Objet de l'inspection		
inspection de routine de l’état		
Type d'emplacement		

Référence du noeud 1	Date d'hydrocurage	Profil / mm
R36	**03.05.2023**	**A/200**
Référence du noeud 2	Régulation du débit	Forme
R20		**A**
Référence de tronçon		Matériau
R36 - R20		**Grés**
Sens de l'écoulement		Prtection intérieur
aval		**Grés**
		Longueur unitaire du tuyau
		0.00m
		Longueur inspectée
		23.58m

Distance (m)	Evenement	Image	Vidéo
0.00	[BDB] remarque générale, Début d'inspection	00000112	01:54:55



Longueur inspectée
23.58 m

INSPECTION VIDÉO ET RÉHABILITATION DE CANALISATIONS

TECHNICANA

N° d´inspection canalisation 13 Date 03.05.2023

Ville	Projet	
CRANS	**20230503 CRANS**	
Rue		Utilisation du br. ou du coll…
CENTRE CRANS		**A**
Maître d'oeuvre		Nom de l'inspecteur
		CHIAVERINA YANN
Maître d'ouvrage		Date d´inspection
		03.05.2023
Client		Précipitations
NICOT INGENIEUR CONSEIL		**pas de précipitations**
Objet de l'inspection		
inspection de routine de l'état		
Type d'emplacement		

Référence du noeud 1	Date d'hydrocurage	Profil / mm
R36	**03.05.2023**	**A/200**
Référence du noeud 2	Régulation du débit	Forme
R20		**A**
Référence de tronçon		Matériau
R36 - R20		**Grés**
Sens de l'écoulement		Prtection intérieur
aval		**Grés**
		Longueur unitaire du tuyau
		0.00m
		Longueur inspectée
		23.58m

Distance (m)	Evenement	Image	Vidéo
0.00	[BCDA] noeud de départ, regard de visite 	00000113	01:55:01

INSPECTION VIDÉO ET RÉHABILITATION DE CANALISATIONS

TECHNICANA

N° d´inspection canalisation 13 — Date 03.05.2023

Ville	Projet		Référence du noeud 1	Date d'hydrocurage	Profil / mm
CRANS	**20230503 CRANS**		**R36**	**03.05.2023**	**A/200**
Rue		Utilisation du br. ou du coll…	Référence du noeud 2	Régulation du débit	Forme
CENTRE CRANS		**A**	**R20**		**A**
Maître d'oeuvre		Nom de l'inspecteur	Référence de tronçon		Matériau
		CHIAVERINA YANN	**R36 - R20**		**Grés**
Maître d'ouvrage		Date d´inspection	Sens de l'écoulement		Prtection intérieur
		03.05.2023	**aval**		**Grés**
Client		Précipitations			Longueur unitaire du tuyau
NICOT INGENIEUR CONSEIL		**pas de précipitations**			**0.00m**
Objet de l'inspection					Longueur inspectée
inspection de routine de l'état					**23.58m**
Type d'emplacement					

Distance (m)	Evenement	Image	Vidéo
6.74	[BDA] photographie générale,Lage: 12 bis 12 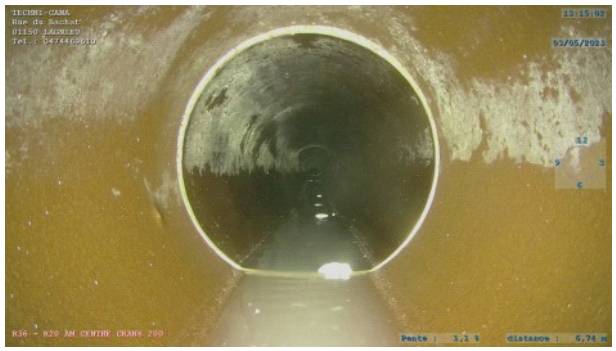	00000114	01:56:42
23.58	[BDCYC] Inspection terminée avant le noeud d'arrivée, lorsque l'on considère, par une inspection partielle précédente, que l'inspection de la conduite totale est terminée		01:58:43

INSPECTION VIDÉO ET RÉHABILITATION DE CANALISATIONS

TECHNICANA

N° d´inspection canalisation 14 | Date 03.05.2023

Ville	Projet	
CRANS	**20230503 CRANS**	
Rue		Utilisation du br. ou du coll…
CENTRE CRANS		**A**
Maître d'oeuvre		Nom de l'inspecteur
		CHIAVERINA YANN
Maître d'ouvrage		Date d´inspection
		03.05.2023
Client		Précipitations
NICOT INGENIEUR CONSEIL		**pas de précipitations**
Objet de l'inspection		
inspection de routine de l'état		
Type d'emplacement		

Référence du noeud 1	Date d'hydrocurage	Profil / mm
R4	**03.05.2023**	**A/200**
Référence du noeud 2	Régulation du débit	Forme
R4bis		**A**
Référence de tronçon		Matériau
R4 - R4bis		**Grés**
Sens de l'écoulement		Prtection intérieur
aval		**Grés**
		Longueur unitaire du tuyau
		0.00m
		Longueur inspectée
		8.83m

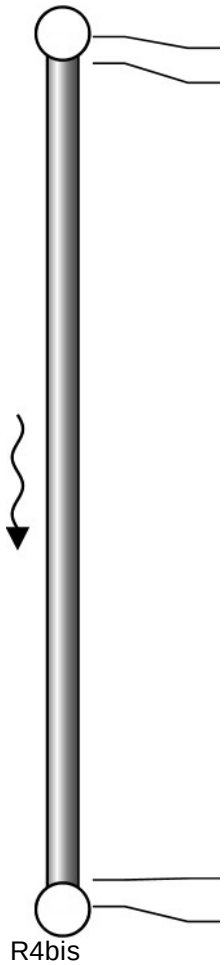

Echelle 1:1702228

Distance (m)	Evenement
0.00	[BDB] remarque générale, Début d'inspection. Départ en chute
2.00	[BCDA] noeud de départ, regard de visite
8.33	[BCEA] noeud d'arrivée, regard de visite
8.83	[BDB] remarque générale, Fin d'inspection

INSPECTION VIDÉO ET RÉHABILITATION DE CANALISATIONS

TECHNICANA

N° d´inspection canalisation 14 — Date 03.05.2023

Ville	Projet	
CRANS	**20230503 CRANS**	
Rue		Utilisation du br. ou du coll…
CENTRE CRANS		**A**
Maître d'oeuvre		Nom de l'inspecteur
		CHIAVERINA YANN
Maître d'ouvrage		Date d´inspection
		03.05.2023
Client		Précipitations
NICOT INGENIEUR CONSEIL		**pas de précipitations**
Objet de l'inspection		
inspection de routine de l'état		
Type d'emplacement		

Référence du noeud 1	Date d'hydrocurage	Profil / mm
R4	**03.05.2023**	**A/200**
Référence du noeud 2	Régulation du débit	Forme
R4bis		**A**
Référence de tronçon		Matériau
R4 - R4bis		**Grés**
Sens de l'écoulement		Prtection intérieur
aval		**Grés**
		Longueur unitaire du tuyau
		0.00m
		Longueur inspectée
		8.83m

Distance (m)	Evenement	Image	Vidéo
0.00	[BDB] remarque générale, Début d'inspection. Départ en chute		01:58:44
2.00	[BCDA] noeud de départ, regard de visite	00000115	01:58:45



INSPECTION VIDÉO ET RÉHABILITATION DE CANALISATIONS

TECHNICANA

N° d´inspection canalisation 14 — Date 03.05.2023

Ville	Projet	
CRANS	**20230503 CRANS**	
Rue		Utilisation du br. ou du coll…
CENTRE CRANS		**A**
Maître d'oeuvre		Nom de l'inspecteur
		CHIAVERINA YANN
Maître d'ouvrage		Date d´inspection
		03.05.2023
Client		Précipitations
NICOT INGENIEUR CONSEIL		**pas de précipitations**
Objet de l'inspection		
inspection de routine de l'état		
Type d'emplacement		

Référence du noeud 1	Date d'hydrocurage	Profil / mm
R4	**03.05.2023**	**A/200**
Référence du noeud 2	Régulation du débit	Forme
R4bis		**A**
Référence de tronçon		Matériau
R4 - R4bis		**Grés**
Sens de l'écoulement		Prtection intérieur
aval		**Grés**
		Longueur unitaire du tuyau
		0.00m
		Longueur inspectée
		8.83m

Distance (m)	Evenement	Image	Vidéo
8.33	[BCEA] noeud d'arrivée, regard de visite 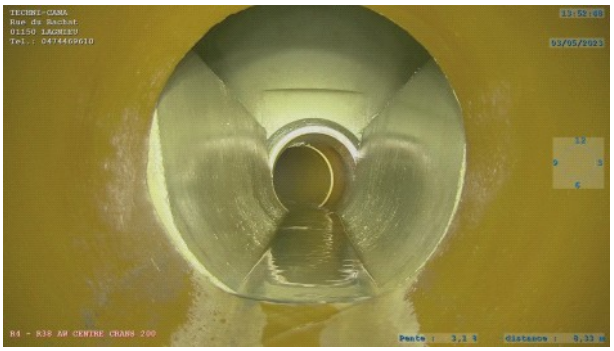	00000116	02:00:48

INSPECTION VIDÉO ET RÉHABILITATION DE CANALISATIONS

TECHNICANA

N° d´inspection canalisation 14 — Date 03.05.2023

Ville	Projet
CRANS	**20230503 CRANS**
Rue	Utilisation du br. ou du coll…
CENTRE CRANS	**A**
Maître d'oeuvre	Nom de l'inspecteur
	CHIAVERINA YANN
Maître d'ouvrage	Date d´inspection
	03.05.2023
Client	Précipitations
NICOT INGENIEUR CONSEIL	**pas de précipitations**
Objet de l'inspection	
inspection de routine de l'état	
Type d'emplacement	

Référence du noeud 1	Date d'hydrocurage	Profil / mm
R4	**03.05.2023**	**A/200**
Référence du noeud 2	Régulation du débit	Forme
R4bis		**A**
Référence de tronçon		Matériau
R4 - R4bis		**Grés**
Sens de l'écoulement		Prtection intérieur
aval		**Grés**
		Longueur unitaire du tuyau
		0.00m
		Longueur inspectée
		8.83m

Distance (m)	Evenement	Image	Vidéo
8.83	[BDB] remarque générale, Fin d'inspection 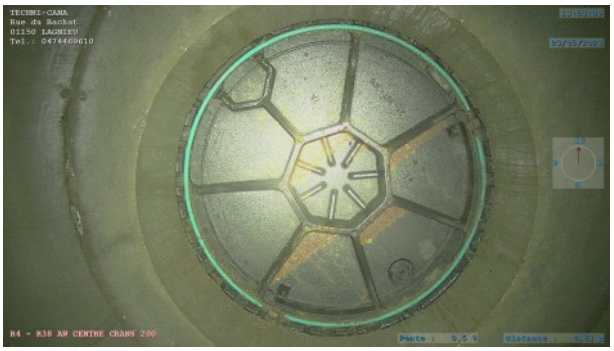	00000117	02:01:00

INSPECTION VIDÉO ET RÉHABILITATION DE CANALISATIONS

TECHNICANA

N° d´inspection canalisation 15 — Date 03.05.2023

Ville	Projet		Référence du noeud 1	Date d'hydrocurage	Profil / mm
CRANS	**20230503 CRANS**		**R4**	**03.05.2023**	**A/200**
Rue		Utilisation du br. ou du coll…	Référence du noeud 2	Régulation du débit	Forme
CENTRE CRANS		**A**	**R3bis**		**A**
Maître d'oeuvre		Nom de l'inspecteur	Référence de tronçon		Matériau
		CHIAVERINA YANN	**R4 - R3bis**		**Grés**
Maître d'ouvrage		Date d´inspection	Sens de l'écoulement		Prtection intérieur
		03.05.2023	**amont**		**Grés**
Client		Précipitations			Longueur unitaire du tuyau
NICOT INGENIEUR CONSEIL					**0.00m**
Objet de l'inspection					Longueur inspectée
inspection de routine de l'état					**27.10m**
Type d'emplacement					

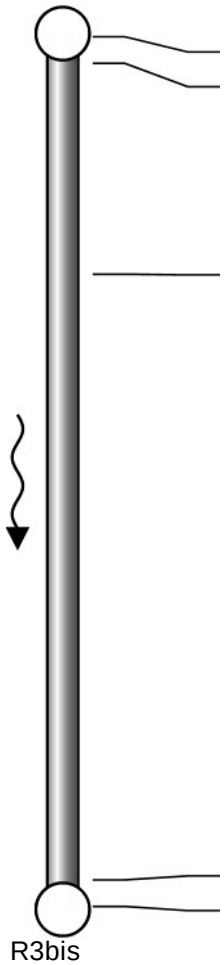

Echelle 1:1702228

Distance (m)	Evenement
0.00	[BDB] remarque générale, Début d'inspection
0.40	[BCDA] noeud de départ, regard de visite
7.05	[BDA] photographie générale,Lage: 12 bis 12
26.16	[BCEA] noeud d'arrivée, regard de visite
27.10	[BDB] remarque générale, Fin d'inspection

INSPECTION VIDÉO ET RÉHABILITATION DE CANALISATIONS

TECHNICANA

N° d´inspection canalisation 15 Date 03.05.2023

Ville	Projet	
CRANS	**20230503 CRANS**	
Rue		Utilisation du br. ou du coll…
CENTRE CRANS		**A**
Maître d'oeuvre		Nom de l'inspecteur
		CHIAVERINA YANN
Maître d'ouvrage		Date d´inspection
		03.05.2023
Client		Précipitations
NICOT INGENIEUR CONSEIL		
Objet de l'inspection		
inspection de routine de l’état		
Type d'emplacement		

Référence du noeud 1	Date d'hydrocurage	Profil / mm
R4	**03.05.2023**	**A/200**
Référence du noeud 2	Régulation du débit	Forme
R3bis		**A**
Référence de tronçon		Matériau
R4 - R3bis		**Grés**
Sens de l'écoulement		Prtection intérieur
amont		**Grés**
		Longueur unitaire du tuyau
		0.00m
		Longueur inspectée
		27.10m

Distance (m)	Evenement	Image	Vidéo
0.00	[BDB] remarque générale, Début d'inspection 	00000118	02:01:28

INSPECTION VIDÉO ET RÉHABILITATION DE CANALISATIONS
TECHNICANA

N° d´inspection canalisation 15 — Date 03.05.2023

Ville	Projet	
CRANS	**20230503 CRANS**	
Rue		Utilisation du br. ou du coll…
CENTRE CRANS		**A**
Maître d'oeuvre		Nom de l'inspecteur
		CHIAVERINA YANN
Maître d'ouvrage		Date d´inspection
		03.05.2023
Client		Précipitations
NICOT INGENIEUR CONSEIL		
Objet de l'inspection		
inspection de routine de l'état		
Type d'emplacement		

Référence du noeud 1	Date d'hydrocurage	Profil / mm
R4	**03.05.2023**	**A/200**
Référence du noeud 2	Régulation du débit	Forme
R3bis		**A**
Référence de tronçon		Matériau
R4 - R3bis		**Grés**
Sens de l'écoulement		Prtection intérieur
amont		**Grés**
		Longueur unitaire du tuyau
		0.00m
		Longueur inspectée
		27.10m

Distance (m)	Evenement	Image	Vidéo
0.40	[BCDA] noeud de départ, regard de visite 	00000119	02:01:36

INSPECTION VIDÉO ET RÉHABILITATION DE CANALISATIONS
TECHNICANA

N° d´inspection canalisation 15 — Date 03.05.2023

Ville	Projet	
CRANS	**20230503 CRANS**	
Rue		Utilisation du br. ou du coll…
CENTRE CRANS		**A**
Maître d'oeuvre		Nom de l'inspecteur
		CHIAVERINA YANN
Maître d'ouvrage		Date d´inspection
		03.05.2023
Client		Précipitations
NICOT INGENIEUR CONSEIL		
Objet de l'inspection		
inspection de routine de l'état		
Type d'emplacement		

Référence du noeud 1	Date d'hydrocurage	Profil / mm
R4	**03.05.2023**	**A/200**
Référence du noeud 2	Régulation du débit	Forme
R3bis		**A**
Référence de tronçon		Matériau
R4 - R3bis		**Grés**
Sens de l'écoulement		Prtection intérieur
amont		**Grés**
		Longueur unitaire du tuyau
		0.00m
		Longueur inspectée
		27.10m

Distance (m)	Evenement	Image	Vidéo
7.05	[BDA] photographie générale,Lage: 12 bis 12	00000120	02:02:26

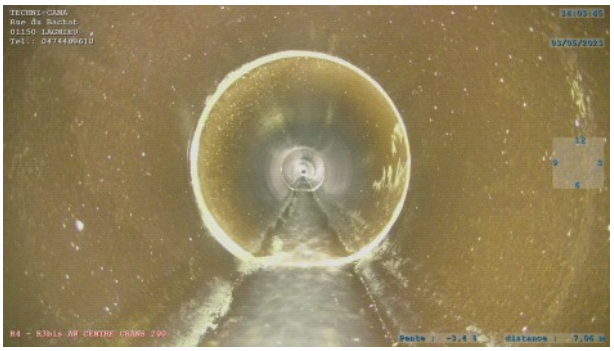

INSPECTION VIDÉO ET RÉHABILITATION DE CANALISATIONS

TECHNICANA

N° d´inspection canalisation 15 — Date 03.05.2023

Ville	Projet	Utilisation du br. ou du coll…
CRANS	**20230503 CRANS**	
Rue		**A**
CENTRE CRANS		Nom de l'inspecteur
Maître d'oeuvre		**CHIAVERINA YANN**
		Date d´inspection
Maître d'ouvrage		**03.05.2023**
		Précipitations
Client		
NICOT INGENIEUR CONSEIL		
Objet de l'inspection		
inspection de routine de l’état		
Type d'emplacement		

Référence du noeud 1	Date d'hydrocurage	Profil / mm
R4	**03.05.2023**	**A/200**
Référence du noeud 2	Régulation du débit	Forme
R3bis		**A**
Référence de tronçon		Matériau
R4 - R3bis		**Grés**
Sens de l'écoulement		Prtection intérieur
amont		**Grés**
		Longueur unitaire du tuyau
		0.00m
		Longueur inspectée
		27.10m

Distance (m)	Evenement	Image	Vidéo
26.16	[BCEA] noeud d'arrivée, regard de visite	00000121	02:04:40



INSPECTION VIDÉO ET RÉHABILITATION DE CANALISATIONS

TECHNI CANA

N° d´inspection canalisation 15 — Date 03.05.2023

Ville	Projet	
CRANS	**20230503 CRANS**	
Rue		Utilisation du br. ou du coll…
CENTRE CRANS		**A**
Maître d'oeuvre		Nom de l'inspecteur
		CHIAVERINA YANN
Maître d'ouvrage		Date d´inspection
		03.05.2023
Client		Précipitations
NICOT INGENIEUR CONSEIL		
Objet de l'inspection		
inspection de routine de l’état		
Type d'emplacement		

Référence du noeud 1	Date d'hydrocurage	Profil / mm
R4	**03.05.2023**	**A/200**
Référence du noeud 2	Régulation du débit	Forme
R3bis		**A**
Référence de tronçon		Matériau
R4 - R3bis		**Grés**
Sens de l'écoulement		Prtection intérieur
amont		**Grés**
		Longueur unitaire du tuyau
		0.00m
		Longueur inspectée
		27.10m

Distance (m)	Evenement	Image	Vidéo
27.10	[BDB] remarque générale, Fin d'inspection 	00000122	02:04:49

INSPECTION VIDÉO ET RÉHABILITATION DE CANALISATIONS

TECHNICANA

N° d´inspection canalisation 16 — Date 03.05.2023

Ville	Projet		Référence du noeud 1	Date d'hydrocurage	Profil / mm
CRANS	**20230503 CRANS**		**R3bis**	**03.05.2023**	**A/200**
Rue		Utilisation du br. ou du coll…	Référence du noeud 2	Régulation du débit	Forme
CENTRE CRANS		**A**	**R3**		**A**
Maître d'oeuvre		Nom de l'inspecteur	Référence de tronçon		Matériau
		CHIAVERINA YANN	**R3bis - R3**		**Grés**
Maître d'ouvrage		Date d´inspection	Sens de l'écoulement		Prtection intérieur
		03.05.2023	**amont**		**Grés**
Client		Précipitations			Longueur unitaire du tuyau
NICOT INGENIEUR CONSEIL					**0.00m**
Objet de l'inspection					Longueur inspectée
inspection de routine de l'état					**58.90m**
Type d'emplacement					

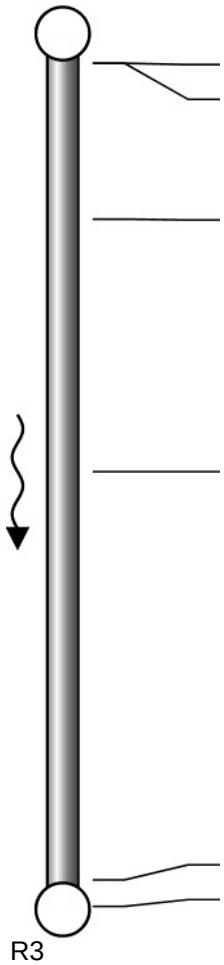

Distance (m)	Evenement
0.00	[BDB] remarque générale, Début d'inspection
0.00	[BCDA] noeud de départ, regard de visite
11.14	[BDA] photographie générale
29.18	[BDA] photographie générale,Lage: 12 bis 12
58.35	[BCEA] noeud d'arrivée, regard de visite
58.90	[BDB] remarque générale, Fin d'inspection

Echelle 1:1702228

INSPECTION VIDÉO ET RÉHABILITATION DE CANALISATIONS

TECHNICANA

N° d´inspection canalisation 16 | Date 03.05.2023

Ville	Projet	
CRANS	**20230503 CRANS**	
Rue		Utilisation du br. ou du coll…
CENTRE CRANS		**A**
Maître d'oeuvre		Nom de l'inspecteur
		CHIAVERINA YANN
Maître d'ouvrage		Date d´inspection
		03.05.2023
Client		Précipitations
NICOT INGENIEUR CONSEIL		
Objet de l'inspection		
inspection de routine de l’état		
Type d'emplacement		

Référence du noeud 1	Date d'hydrocurage	Profil / mm
R3bis	**03.05.2023**	**A/200**
Référence du noeud 2	Régulation du débit	Forme
R3		**A**
Référence de tronçon		Matériau
R3bis - R3		**Grés**
Sens de l'écoulement		Prtection intérieur
amont		**Grés**
		Longueur unitaire du tuyau
		0.00m
		Longueur inspectée
		58.90m

Distance (m)	Evenement	Image	Vidéo
0.00	[BDB] remarque générale, Début d'inspection 	00000123	02:04:52

INSPECTION VIDÉO ET RÉHABILITATION DE CANALISATIONS

TECHNICANA

N° d´inspection canalisation 16 — Date 03.05.2023

Ville	Projet	
CRANS	**20230503 CRANS**	
Rue		Utilisation du br. ou du coll…
CENTRE CRANS		**A**
Maître d'oeuvre		Nom de l'inspecteur
		CHIAVERINA YANN
Maître d'ouvrage		Date d´inspection
		03.05.2023
Client		Précipitations
NICOT INGENIEUR CONSEIL		
Objet de l'inspection		
inspection de routine de l'état		
Type d'emplacement		

Référence du noeud 1	Date d'hydrocurage	Profil / mm
R3bis	**03.05.2023**	**A/200**
Référence du noeud 2	Régulation du débit	Forme
R3		**A**
Référence de tronçon		Matériau
R3bis - R3		**Grés**
Sens de l'écoulement		Prtection intérieur
amont		**Grés**
		Longueur unitaire du tuyau
		0.00m
		Longueur inspectée
		58.90m

Distance (m)	Evenement	Image	Vidéo
0.00	[BCDA] noeud de départ, regard de visite 	00000124	02:04:57

Longueur inspectée
58.90 m

INSPECTION VIDÉO ET RÉHABILITATION DE CANALISATIONS

TECHNICANA

N° d´inspection canalisation 16 Date 03.05.2023

Ville	Projet	
CRANS	**20230503 CRANS**	
Rue		Utilisation du br. ou du coll…
CENTRE CRANS		**A**
Maître d'oeuvre		Nom de l'inspecteur
		CHIAVERINA YANN
Maître d'ouvrage		Date d´inspection
		03.05.2023
Client		Précipitations
NICOT INGENIEUR CONSEIL		
Objet de l'inspection		
inspection de routine de l’état		
Type d'emplacement		

Référence du noeud 1	Date d'hydrocurage	Profil / mm
R3bis	**03.05.2023**	**A/200**
Référence du noeud 2	Régulation du débit	Forme
R3		**A**
Référence de tronçon		Matériau
R3bis - R3		**Grés**
Sens de l'écoulement		Prtection intérieur
amont		**Grés**
		Longueur unitaire du tuyau
		0.00m
		Longueur inspectée
		58.90m

Distance (m)	Evenement	Image	Vidéo
11.14	[BDA] photographie générale 	00000125	02:06:11

INSPECTION VIDÉO ET RÉHABILITATION DE CANALISATIONS
TECHNICANA

N° d´inspection canalisation 16 — Date 03.05.2023

Ville	Projet	Utilisation du br. ou du coll…
CRANS	**20230503 CRANS**	
Rue		**A**
CENTRE CRANS		Nom de l'inspecteur
Maître d'oeuvre		**CHIAVERINA YANN**
		Date d´inspection
Maître d'ouvrage		**03.05.2023**
		Précipitations
Client		
NICOT INGENIEUR CONSEIL		
Objet de l'inspection		
inspection de routine de l’état		
Type d'emplacement		

Référence du noeud 1	Date d'hydrocurage	Profil / mm
R3bis	**03.05.2023**	**A/200**
Référence du noeud 2	Régulation du débit	Forme
R3		**A**
Référence de tronçon		Matériau
R3bis - R3		**Grés**
Sens de l'écoulement		Prtection intérieur
amont		**Grés**
		Longueur unitaire du tuyau
		0.00m
		Longueur inspectée
		58.90m

Distance (m)	Evenement	Image	Vidéo
29.18	[BDA] photographie générale,Lage: 12 bis 12	00000126	02:08:11



INSPECTION VIDÉO ET RÉHABILITATION DE CANALISATIONS
TECHNICANA

N° d´inspection canalisation 16 — Date 03.05.2023

Ville	Projet	Utilisation du br. ou du coll…
CRANS	**20230503 CRANS**	
Rue		**A**
CENTRE CRANS		Nom de l'inspecteur
Maître d'oeuvre		**CHIAVERINA YANN**
		Date d´inspection
Maître d'ouvrage		**03.05.2023**
		Précipitations
Client		
NICOT INGENIEUR CONSEIL		
Objet de l'inspection		
inspection de routine de l’état		
Type d'emplacement		

Référence du noeud 1	Date d'hydrocurage	Profil / mm
R3bis	**03.05.2023**	**A/200**
Référence du noeud 2	Régulation du débit	Forme
R3		**A**
Référence de tronçon		Matériau
R3bis - R3		**Grés**
Sens de l'écoulement		Prtection intérieur
amont		**Grés**
		Longueur unitaire du tuyau
		0.00m
		Longueur inspectée
		58.90m

Distance (m)	Evenement	Image	Vidéo
58.35	[BCEA] noeud d'arrivée, regard de visite 	00000127	02:11:03

INSPECTION VIDÉO ET RÉHABILITATION DE CANALISATIONS
TECHNICANA

N° d´inspection canalisation 16 — Date 03.05.2023

Ville	Projet
CRANS	**20230503 CRANS**
Rue	Utilisation du br. ou du coll…
CENTRE CRANS	**A**
Maître d'oeuvre	Nom de l'inspecteur
	CHIAVERINA YANN
Maître d'ouvrage	Date d´inspection
	03.05.2023
Client	Précipitations
NICOT INGENIEUR CONSEIL	
Objet de l'inspection	
inspection de routine de l'état	
Type d'emplacement	

Référence du noeud 1	Date d'hydrocurage	Profil / mm
R3bis	**03.05.2023**	**A/200**
Référence du noeud 2	Régulation du débit	Forme
R3		**A**
Référence de tronçon		Matériau
R3bis - R3		**Grés**
Sens de l'écoulement		Prtection intérieur
amont		**Grés**
		Longueur unitaire du tuyau
		0.00m
		Longueur inspectée
		58.90m

Distance (m)	Evenement	Image	Vidéo
58.90	[BDB] remarque générale, Fin d'inspection	00000128	02:11:12



INSPECTION VIDÉO ET RÉHABILITATION DE CANALISATIONS

TECHNICANA

N° d´inspection canalisation 17 — Date 03.05.2023

Ville	Projet		Référence du noeud 1	Date d'hydrocurage	Profil / mm
CRANS	**20230503 CRANS**		**R38**	**03.05.2023**	**A/200**
Rue		Utilisation du br. ou du coll…	Référence du noeud 2	Régulation du débit	Forme
CENTRE CRANS		**A**	**R4bis**		**A**
Maître d'oeuvre		Nom de l'inspecteur	Référence de tronçon		Matériau
		CHIAVERINA YANN	**R38 - R4bis**		**Grés**
Maître d'ouvrage		Date d´inspection	Sens de l'écoulement		Prtection intérieur
		03.05.2023	**amont**		**Grés**
Client		Précipitations			Longueur unitaire du tuyau
NICOT INGENIEUR CONSEIL					**0.00m**
Objet de l'inspection					Longueur inspectée
inspection de routine de l'état					**69.41m**
Type d'emplacement					

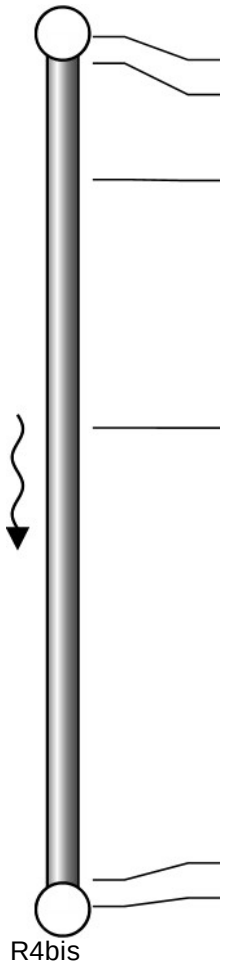

Echelle 1:1702228

Distance (m)	Evenement
0.00	[BDB] remarque générale, Début d'inspection
0.40	[BCDA] noeud de départ, regard de visite
10.18	[BDA] photographie générale,Lage: 12 bis 12
31.05	[BDA] photographie générale,Lage: 12 bis 12
69.06	[BCEA] noeud d'arrivée, regard de visite
69.41	[BDB] remarque générale, Fin d'inspection

INSPECTION VIDÉO ET RÉHABILITATION DE CANALISATIONS

TECHNICANA

N° d´inspection canalisation 17 — Date 03.05.2023

Ville	Projet	
CRANS	**20230503 CRANS**	
Rue		Utilisation du br. ou du coll…
CENTRE CRANS		**A**
Maître d'oeuvre		Nom de l'inspecteur
		CHIAVERINA YANN
Maître d'ouvrage		Date d´inspection
		03.05.2023
Client		Précipitations
NICOT INGENIEUR CONSEIL		
Objet de l'inspection		
inspection de routine de l'état		
Type d'emplacement		

Référence du noeud 1	Date d'hydrocurage	Profil / mm
R38	**03.05.2023**	**A/200**
Référence du noeud 2	Régulation du débit	Forme
R4bis		**A**
Référence de tronçon		Matériau
R38 - R4bis		**Grés**
Sens de l'écoulement		Prtection intérieur
amont		**Grés**
		Longueur unitaire du tuyau
		0.00m
		Longueur inspectée
		69.41m

Distance (m)	Evenement	Image	Vidéo
0.00	[BDB] remarque générale, Début d'inspection	00000129	02:11:17

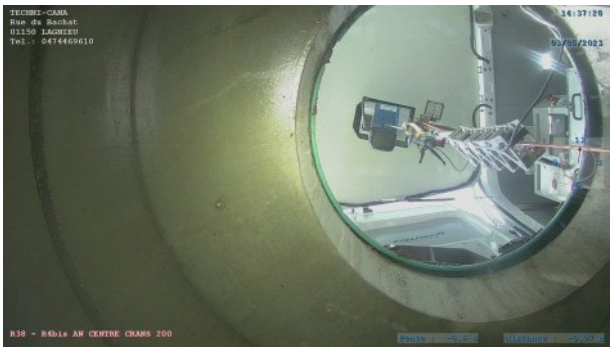

INSPECTION VIDÉO ET RÉHABILITATION DE CANALISATIONS

TECHNICANA

N° d´inspection canalisation 17 — Date 03.05.2023

Ville	Projet		Référence du noeud 1	Date d'hydrocurage	Profil / mm
CRANS	**20230503 CRANS**		**R38**	**03.05.2023**	**A/200**
Rue		Utilisation du br. ou du coll…	Référence du noeud 2	Régulation du débit	Forme
CENTRE CRANS		**A**	**R4bis**		**A**
Maître d'oeuvre		Nom de l'inspecteur	Référence de tronçon		Matériau
		CHIAVERINA YANN	**R38 - R4bis**		**Grés**
Maître d'ouvrage		Date d´inspection	Sens de l'écoulement		Prtection intérieur
		03.05.2023	**amont**		**Grés**
Client		Précipitations			Longueur unitaire du tuyau
NICOT INGENIEUR CONSEIL					**0.00m**
Objet de l'inspection					Longueur inspectée
inspection de routine de l'état					**69.41m**
Type d'emplacement					

Distance (m)	Evenement	Image	Vidéo
0.40	[BCDA] noeud de départ, regard de visite 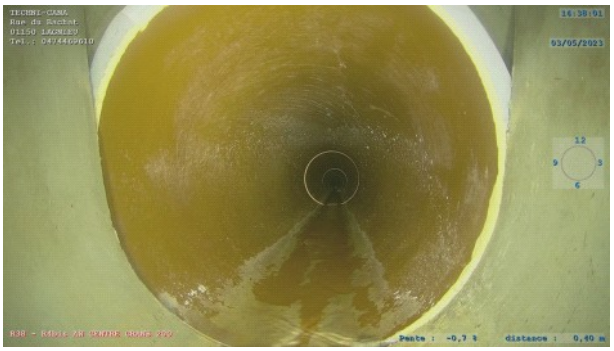	00000131	02:11:21

INSPECTION VIDÉO ET RÉHABILITATION DE CANALISATIONS

TECHNICANA

N° d´inspection canalisation 17 — Date 03.05.2023

Ville	Projet	
CRANS	**20230503 CRANS**	
Rue		Utilisation du br. ou du coll…
CENTRE CRANS		**A**
Maître d'oeuvre		Nom de l'inspecteur
		CHIAVERINA YANN
Maître d'ouvrage		Date d´inspection
		03.05.2023
Client		Précipitations
NICOT INGENIEUR CONSEIL		
Objet de l'inspection		
inspection de routine de l'état		
Type d'emplacement		

Référence du noeud 1	Date d'hydrocurage	Profil / mm
R38	**03.05.2023**	**A/200**
Référence du noeud 2	Régulation du débit	Forme
R4bis		**A**
Référence de tronçon		Matériau
R38 - R4bis		**Grés**
Sens de l'écoulement		Prtection intérieur
amont		**Grés**
		Longueur unitaire du tuyau
		0.00m
		Longueur inspectée
		69.41m

Distance (m)	Evenement	Image	Vidéo
10.18	[BDA] photographie générale,Lage: 12 bis 12	00000130	02:12:31

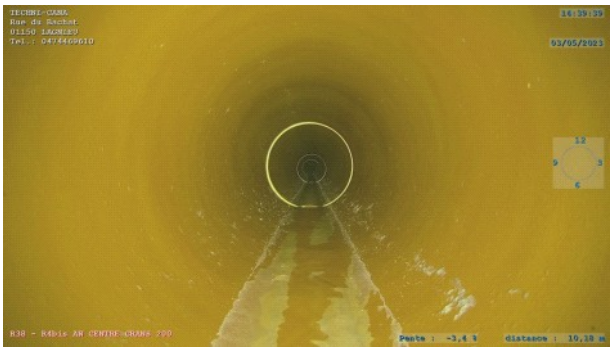

INSPECTION VIDÉO ET RÉHABILITATION DE CANALISATIONS
TECHNICANA

N° d´inspection canalisation 17 — Date 03.05.2023

Ville	Projet		Référence du noeud 1	Date d'hydrocurage	Profil / mm
CRANS	**20230503 CRANS**		**R38**	**03.05.2023**	**A/200**
Rue		Utilisation du br. ou du coll…	Référence du noeud 2	Régulation du débit	Forme
CENTRE CRANS		**A**	**R4bis**		**A**
Maître d'oeuvre		Nom de l'inspecteur	Référence de tronçon		Matériau
		CHIAVERINA YANN	**R38 - R4bis**		**Grés**
Maître d'ouvrage		Date d´inspection	Sens de l'écoulement		Prtection intérieur
		03.05.2023	**amont**		**Grés**
Client		Précipitations			Longueur unitaire du tuyau
NICOT INGENIEUR CONSEIL					**0.00m**
Objet de l'inspection					Longueur inspectée
inspection de routine de l'état					**69.41m**
Type d'emplacement					

Distance (m)	Evenement	Image	Vidéo
31.05	[BDA] photographie générale,Lage: 12 bis 12 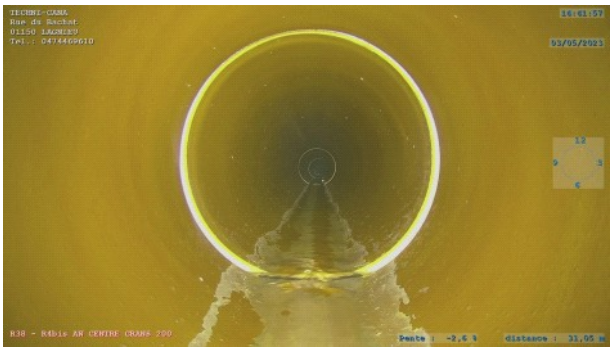	00000132	02:14:42

INSPECTION VIDÉO ET RÉHABILITATION DE CANALISATIONS

TECHNICANA

N° d´inspection canalisation 17 — Date 03.05.2023

Ville	Projet		Référence du noeud 1	Date d'hydrocurage	Profil / mm
CRANS	**20230503 CRANS**		**R38**	**03.05.2023**	**A/200**
Rue		Utilisation du br. ou du coll…	Référence du noeud 2	Régulation du débit	Forme
CENTRE CRANS		**A**	**R4bis**		**A**
Maître d'oeuvre		Nom de l'inspecteur	Référence de tronçon		Matériau
		CHIAVERINA YANN	**R38 - R4bis**		**Grés**
Maître d'ouvrage		Date d´inspection	Sens de l'écoulement		Prtection intérieur
		03.05.2023	**amont**		**Grés**
Client		Précipitations			Longueur unitaire du tuyau
NICOT INGENIEUR CONSEIL					**0.00m**
Objet de l'inspection					Longueur inspectée
inspection de routine de l'état					**69.41m**
Type d'emplacement					

Distance (m)	Evenement	Image	Vidéo
69.06	[BCEA] noeud d'arrivée, regard de visite 	00000133	02:19:21

INSPECTION VIDÉO ET RÉHABILITATION DE CANALISATIONS

TECHNICANA

N° d´inspection canalisation 17 — Date 03.05.2023

Ville	Projet	Utilisation du br. ou du coll…
CRANS	**20230503 CRANS**	
Rue		**A**
CENTRE CRANS		Nom de l'inspecteur
Maître d'oeuvre		**CHIAVERINA YANN**
		Date d´inspection
Maître d'ouvrage		**03.05.2023**
		Précipitations
Client		
NICOT INGENIEUR CONSEIL		
Objet de l'inspection		
inspection de routine de l’état		
Type d'emplacement		

Référence du noeud 1	Date d'hydrocurage	Profil / mm
R38	**03.05.2023**	**A/200**
Référence du noeud 2	Régulation du débit	Forme
R4bis		**A**
Référence de tronçon		Matériau
R38 - R4bis		**Grés**
Sens de l'écoulement		Prtection intérieur
amont		**Grés**
		Longueur unitaire du tuyau
		0.00m
		Longueur inspectée
		69.41m

Distance (m)	Evenement	Image	Vidéo
69.41	[BDB] remarque générale, Fin d'inspection 	00000134	02:19:35

INSPECTION VIDÉO ET RÉHABILITATION DE CANALISATIONS

TECHNICANA

N° d´inspection canalisation 18 | Date 03.05.2023

Ville	Projet	
CRANS	**20230503 CRANS**	
Rue		Utilisation du br. ou du coll…
CENTRE CRANS		**A**
Maître d'oeuvre		Nom de l'inspecteur
		CHIAVERINA YANN
Maître d'ouvrage		Date d´inspection
		03.05.2023
Client		Précipitations
NICOT INGENIEUR CONSEIL		**pas de précipitations**
Objet de l'inspection		
inspection de routine de l'état		
Type d'emplacement		

Référence du noeud 1	Date d'hydrocurage	Profil / mm
R351	**03.05.2023**	**A/160**
Référence du noeud 2	Régulation du débit	Forme
R35		**A**
Référence de tronçon		Matériau
R351 - R35		**PVC-U**
Sens de l'écoulement		Prtection intérieur
amont		**PVC-U**
		Longueur unitaire du tuyau
		0.00m
		Longueur inspectée
		8.54m

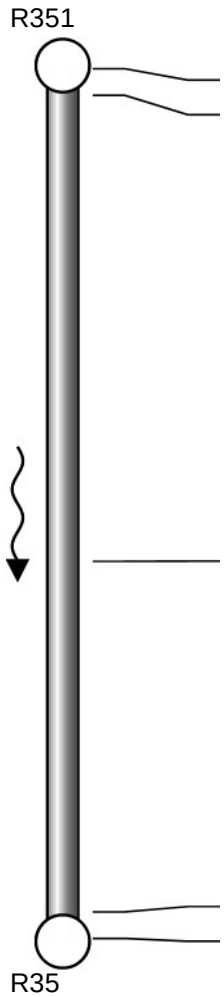

Echelle 1:1702228

Distance (m)	Evenement
0.00	[BDB] remarque générale
0.40	[BCDA] noeud de départ, regard de visite
4.89	[BDA] photographie générale,Lage: 12 bis 12
8.27	[BCEA] noeud d'arrivée, regard de visite
8.54	[BDB] remarque générale, Fin d'inspection

INSPECTION VIDÉO ET RÉHABILITATION DE CANALISATIONS

TECHNICANA

N° d´inspection canalisation 18 — Date 03.05.2023

Ville	Projet	
CRANS	**20230503 CRANS**	
Rue		Utilisation du br. ou du coll…
CENTRE CRANS		**A**
Maître d'oeuvre		Nom de l'inspecteur
		CHIAVERINA YANN
Maître d'ouvrage		Date d´inspection
		03.05.2023
Client		Précipitations
NICOT INGENIEUR CONSEIL		**pas de précipitations**
Objet de l'inspection		
inspection de routine de l'état		
Type d'emplacement		

Référence du noeud 1	Date d'hydrocurage	Profil / mm
R351	**03.05.2023**	**A/160**
Référence du noeud 2	Régulation du débit	Forme
R35		**A**
Référence de tronçon		Matériau
R351 - R35		**PVC-U**
Sens de l'écoulement		Prtection intérieur
amont		**PVC-U**
		Longueur unitaire du tuyau
		0.00m
		Longueur inspectée
		8.54m

Distance (m)	Evenement	Image	Vidéo
0.00	[BDB] remarque générale	00000135	02:19:36



INSPECTION VIDÉO ET RÉHABILITATION DE CANALISATIONS

TECHNICANA

N° d´inspection canalisation 18 — Date 03.05.2023

Ville	Projet	
CRANS	**20230503 CRANS**	
Rue		Utilisation du br. ou du coll…
CENTRE CRANS		**A**
Maître d'oeuvre		Nom de l'inspecteur
		CHIAVERINA YANN
Maître d'ouvrage		Date d´inspection
		03.05.2023
Client		Précipitations
NICOT INGENIEUR CONSEIL		**pas de précipitations**
Objet de l'inspection		
inspection de routine de l'état		
Type d'emplacement		

Référence du noeud 1	Date d'hydrocurage	Profil / mm
R351	**03.05.2023**	**A/160**
Référence du noeud 2	Régulation du débit	Forme
R35		**A**
Référence de tronçon		Matériau
R351 - R35		**PVC-U**
Sens de l'écoulement		Prtection intérieur
amont		**PVC-U**
		Longueur unitaire du tuyau
		0.00m
		Longueur inspectée
		8.54m

Distance (m)	Evenement	Image	Vidéo
0.40	[BCDA] noeud de départ, regard de visite	00000136	02:19:42



INSPECTION VIDÉO ET RÉHABILITATION DE CANALISATIONS
TECHNICANA

N° d´inspection canalisation 18 — Date 03.05.2023

Ville	Projet
CRANS	**20230503 CRANS**
Rue	Utilisation du br. ou du coll…
CENTRE CRANS	**A**
Maître d'oeuvre	Nom de l'inspecteur
	CHIAVERINA YANN
Maître d'ouvrage	Date d´inspection
	03.05.2023
Client	Précipitations
NICOT INGENIEUR CONSEIL	**pas de précipitations**
Objet de l'inspection	
inspection de routine de l'état	
Type d'emplacement	

Référence du noeud 1	Date d'hydrocurage	Profil / mm
R351	**03.05.2023**	**A/160**
Référence du noeud 2	Régulation du débit	Forme
R35		**A**
Référence de tronçon		Matériau
R351 - R35		**PVC-U**
Sens de l'écoulement		Prtection intérieur
amont		**PVC-U**
		Longueur unitaire du tuyau
		0.00m
		Longueur inspectée
		8.54m

Distance (m)	Evenement	Image	Vidéo
4.89	[BDA] photographie générale,Lage: 12 bis 12	00000137	02:21:24



INSPECTION VIDÉO ET RÉHABILITATION DE CANALISATIONS

TECHNICANA

N° d´inspection canalisation 18 — Date 03.05.2023

Ville	Projet	
CRANS	**20230503 CRANS**	
Rue		Utilisation du br. ou du coll…
CENTRE CRANS		**A**
Maître d'oeuvre		Nom de l'inspecteur
		CHIAVERINA YANN
Maître d'ouvrage		Date d´inspection
		03.05.2023
Client		Précipitations
NICOT INGENIEUR CONSEIL		**pas de précipitations**
Objet de l'inspection		
inspection de routine de l'état		
Type d'emplacement		

Référence du noeud 1	Date d'hydrocurage	Profil / mm
R351	**03.05.2023**	**A/160**
Référence du noeud 2	Régulation du débit	Forme
R35		**A**
Référence de tronçon		Matériau
R351 - R35		**PVC-U**
Sens de l'écoulement		Prtection intérieur
amont		**PVC-U**
		Longueur unitaire du tuyau
		0.00m
		Longueur inspectée
		8.54m

Distance (m)	Evenement	Image	Vidéo
8.27	[BCEA] noeud d'arrivée, regard de visite 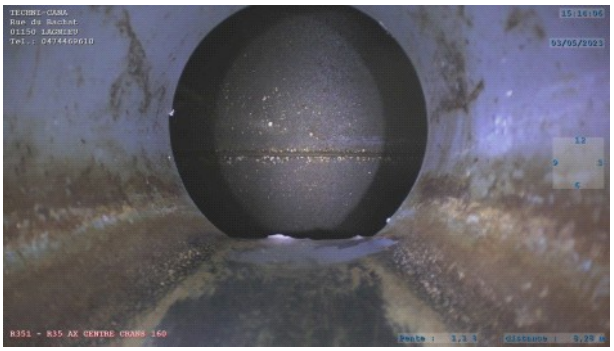	00000138	02:21:58

INSPECTION VIDÉO ET RÉHABILITATION DE CANALISATIONS
TECHNICANA

N° d´inspection canalisation 18 — Date 03.05.2023

Ville	Projet
CRANS	**20230503 CRANS**
Rue	Utilisation du br. ou du coll…
CENTRE CRANS	**A**
Maître d'oeuvre	Nom de l'inspecteur
	CHIAVERINA YANN
Maître d'ouvrage	Date d´inspection
	03.05.2023
Client	Précipitations
NICOT INGENIEUR CONSEIL	**pas de précipitations**
Objet de l'inspection	
inspection de routine de l'état	
Type d'emplacement	

Référence du noeud 1	Date d'hydrocurage	Profil / mm
R351	**03.05.2023**	**A/160**
Référence du noeud 2	Régulation du débit	Forme
R35		**A**
Référence de tronçon		Matériau
R351 - R35		**PVC-U**
Sens de l'écoulement		Prtection intérieur
amont		**PVC-U**
		Longueur unitaire du tuyau
		0.00m
		Longueur inspectée
		8.54m

Distance (m)	Evenement	Image	Vidéo
8.54	[BDB] remarque générale, Fin d'inspection	00000139	02:22:09



INSPECTION VIDÉO ET RÉHABILITATION DE CANALISATIONS
TECHNICANA

N° du rapport de pente 1 | Date 03.05.2023

Ville	Projet		Référence du noeud 1	Date d'hydrocurage	Profil / mm
CRANS	**20230503 CRANS**		**R28**	**03.05.2023**	**A/200**
Rue		Utilisation du br. ou du coll…	Référence du noeud 2	Régulation du débit	Forme
CENTRE CRANS		**A**	**R27**		**A**
Maître d'oeuvre		Nom de l'inspecteur	Référence de tronçon		Matériau
		CHIAVERINA YANN	**R28 - R27**		**Grés**
Maître d'ouvrage		Date d´inspection	Sens de l'écoulement		Prtection intérieur
		03.05.2023	**amont**		**Grés**
Client		Précipitations			Longueur unitaire du tuyau
NICOT INGENIEUR CONSEIL		**pas de précipitation**			**0.00m**
Objet de l'inspection					Longueur inspectée
inspection de routine de l'état					**48.35m**
Type d'emplacement					

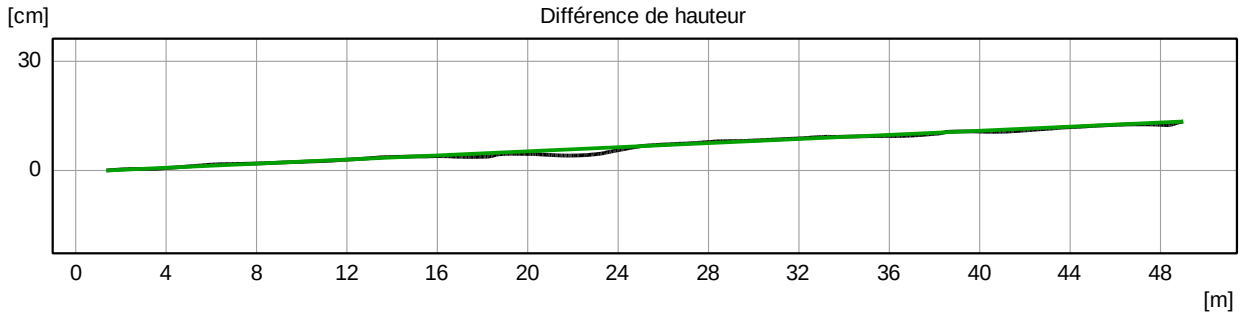

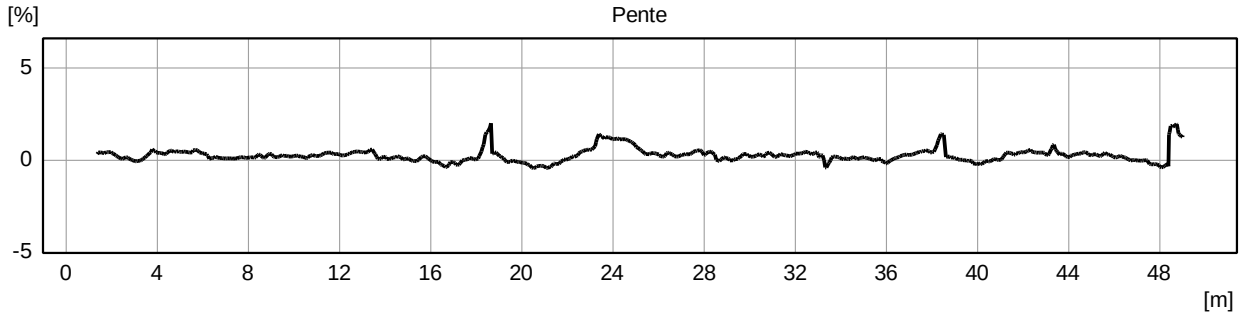

Pente moyenne: 0.3%

Différence de hauteur: 0.1m (Environ)

INSPECTION VIDÉO ET RÉHABILITATION DE CANALISATIONS
TECHNICANA

N° du rapport de pente 2 | Date 03.05.2023

Ville	Projet		Référence du noeud 1	Date d'hydrocurage	Profil / mm
CRANS	**20230503 CRANS**		**R29**	**03.05.2023**	**A/200**
Rue		Utilisation du br. ou du coll…	Référence du noeud 2	Régulation du débit	Forme
CENTRE CRANS		**A**	**R28**		**A**
Maître d'oeuvre		Nom de l'inspecteur	Référence de tronçon		Matériau
		CHIAVERINA YANN	**R29 - R28**		**Grés**
Maître d'ouvrage		Date d´inspection	Sens de l'écoulement		Prtection intérieur
		03.05.2023	**amont**		**Grés**
Client		Précipitations			Longueur unitaire du tuyau
NICOT INGENIEUR CONSEIL		**pas de précipitation**			**0.00m**
Objet de l'inspection					Longueur inspectée
inspection de routine de l'état					**49.10m**
Type d'emplacement					

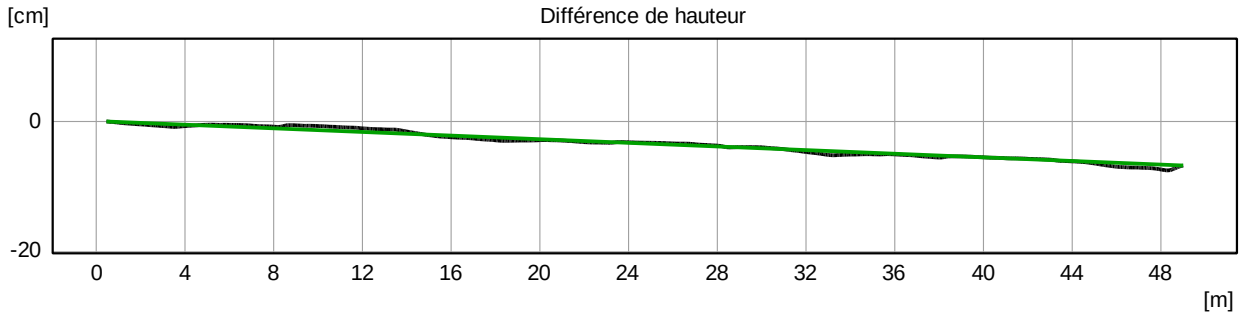

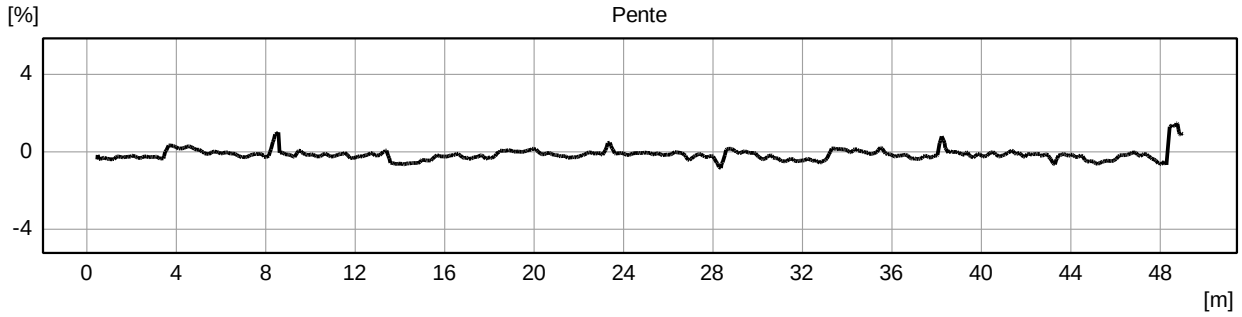

Pente moyenne: -0.1%

Différence de hauteur: 0.1m (Environ)

INSPECTION VIDÉO ET RÉHABILITATION DE CANALISATIONS

TECHNICANA

N° du rapport de pente 3 | Date 03.05.2023

Ville	Projet	
CRANS	**20230503 CRANS**	
Rue		Utilisation du br. ou du coll…
CENTRE CRANS		**A**
Maître d'oeuvre		Nom de l'inspecteur
		CHIAVERINA YANN
Maître d'ouvrage		Date d´inspection
		03.05.2023
Client		Précipitations
NICOT INGENIEUR CONSEIL		**pas de précipitation**
Objet de l'inspection		
inspection de routine de l'état		
Type d'emplacement		

Référence du noeud 1	Date d'hydrocurage	Profil / mm
R30	**03.05.2023**	**A/200**
Référence du noeud 2	Régulation du débit	Forme
R29		**A**
Référence de tronçon		Matériau
R30 - R29		**Amiante-ciment**
Sens de l'écoulement		Prtection intérieur
amont		**Amiante-ciment**
		Longueur unitaire du tuyau
		0.00m
		Longueur inspectée
		35.31m

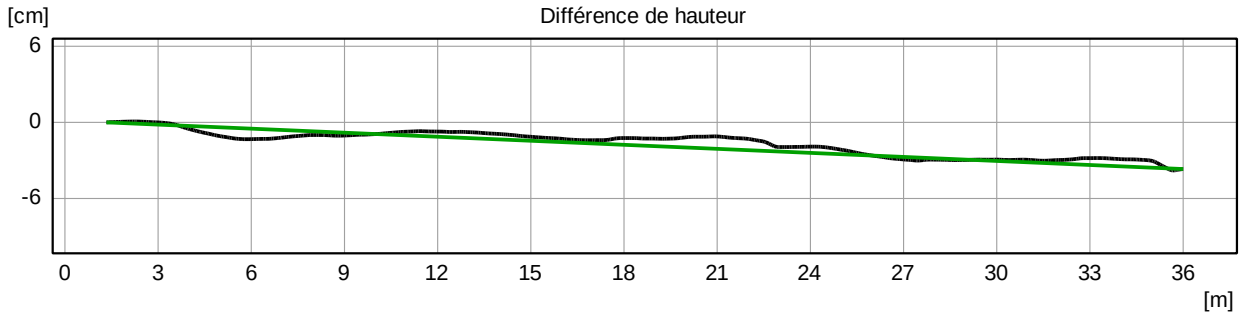

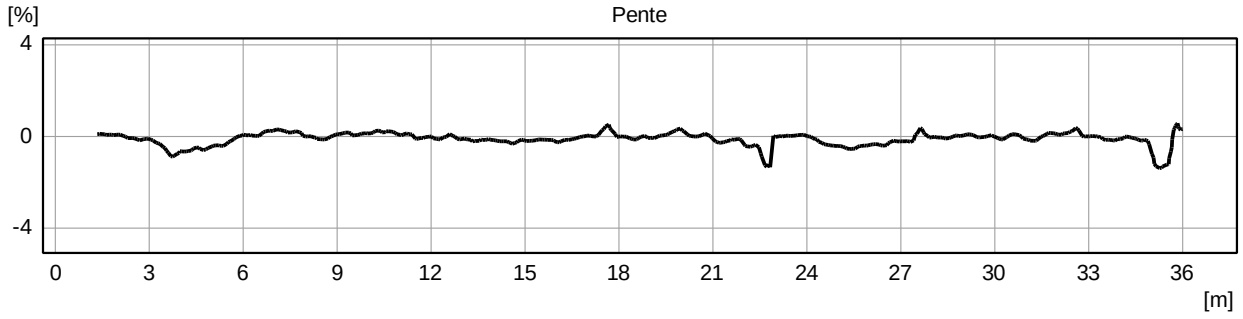

Pente moyenne: -0.1%

Différence de hauteur: 0.0m (Environ)

INSPECTION VIDÉO ET RÉHABILITATION DE CANALISATIONS
TECHNICANA

N° du rapport de pente 4 | Date 03.05.2023

Ville	Projet		Référence du noeud 1	Date d'hydrocurage	Profil / mm
CRANS	**20230503 CRANS**		**R31**	**03.05.2023**	**A/200**
Rue		Utilisation du br. ou du coll…	Référence du noeud 2	Régulation du débit	Forme
CENTRE CRANS		**A**	**R30**		**A**
Maître d'oeuvre		Nom de l'inspecteur	Référence de tronçon		Matériau
		CHIAVERINA YANN	**R31 - R30**		**PVC-U**
Maître d'ouvrage		Date d´inspection	Sens de l'écoulement		Prtection intérieur
		03.05.2023	**amont**		**PVC-U**
Client		Précipitations			Longueur unitaire du tuyau
NICOT INGENIEUR CONSEIL		**pas de précipitation**			**0.00m**
Objet de l'inspection					Longueur inspectée
inspection de routine de l'état					**16.64m**
Type d'emplacement					

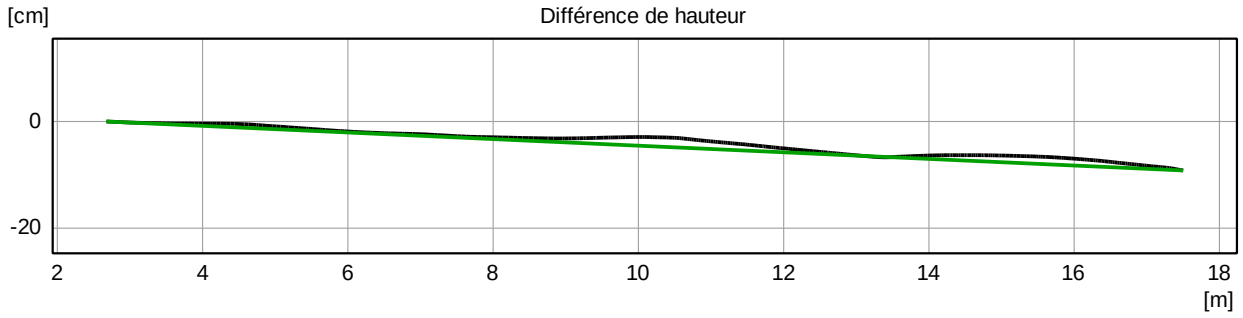

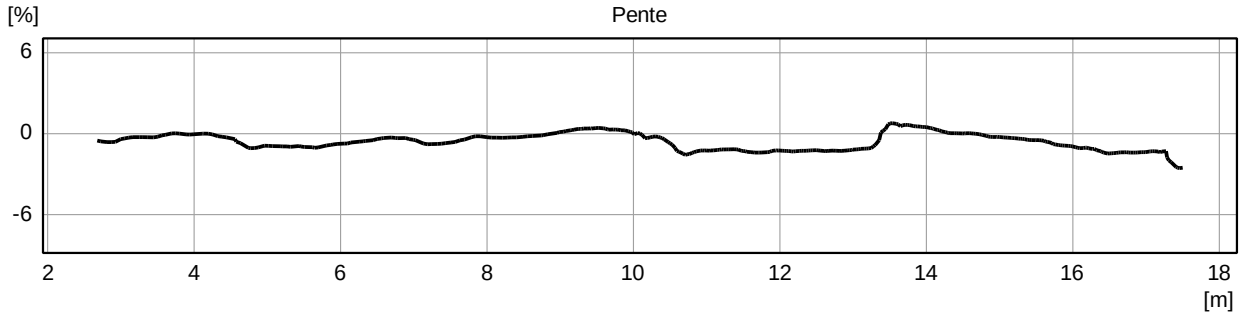

Pente moyenne: -0.6%

Différence de hauteur: 0.1m (Environ)

INSPECTION VIDÉO ET RÉHABILITATION DE CANALISATIONS

TECHNICANA

N° du rapport de pente 5 | Date 03.05.2023

Ville	Projet		Référence du noeud 1	Date d'hydrocurage	Profil / mm
CRANS	**20230503 CRANS**		**R25**	**03.05.2023**	**A/200**
Rue		Utilisation du br. ou du coll…	Référence du noeud 2	Régulation du débit	Forme
CENTRE CRANS		**A**	**R237**		**A**
Maître d'oeuvre		Nom de l'inspecteur	Référence de tronçon		Matériau
		CHIAVERINA YANN	**R25 - R37**		**Grés**
Maître d'ouvrage		Date d´inspection	Sens de l'écoulement		Prtection intérieur
		03.05.2023	**amont**		**Grés**
Client		Précipitations			Longueur unitaire du tuyau
NICOT INGENIEUR CONSEIL		**pas de précipitation**			**0.00m**
Objet de l'inspection					Longueur inspectée
inspection de routine de l'état					**48.68m**
Type d'emplacement					

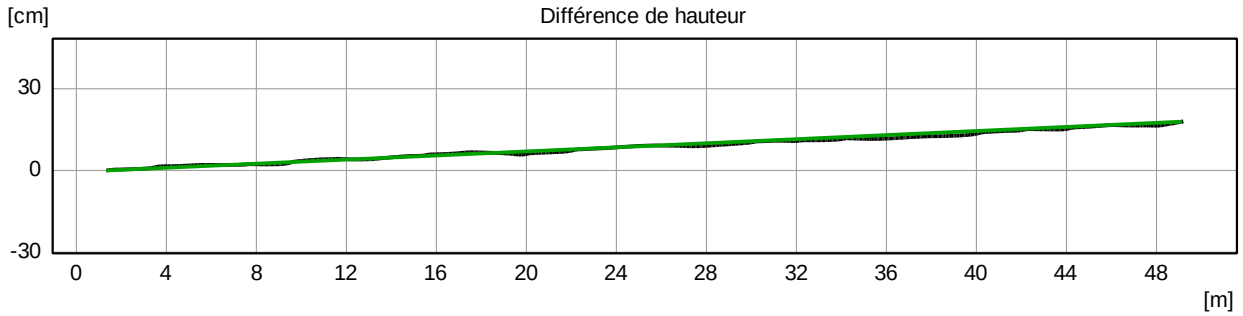

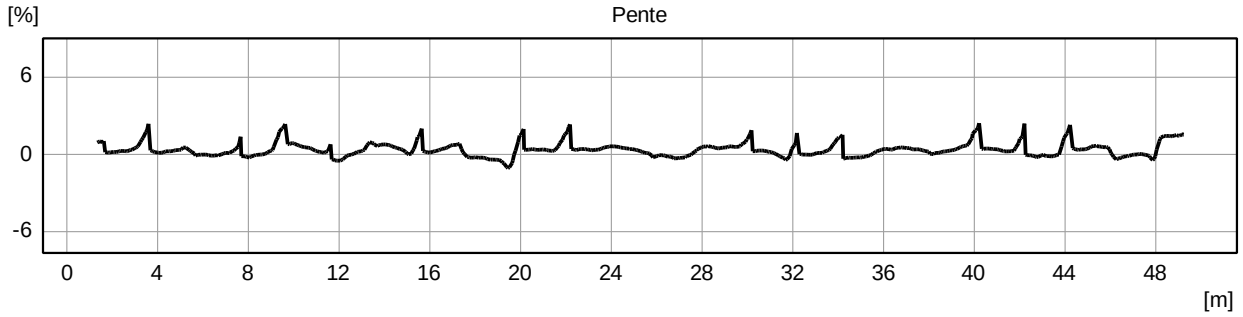

Pente moyenne: 0.4%

Différence de hauteur: 0.2m (Environ)

INSPECTION VIDÉO ET RÉHABILITATION DE CANALISATIONS
TECHNICANA

N° du rapport de pente 6 | Date 03.05.2023

Ville	Projet		Référence du noeud 1	Date d'hydrocurage	Profil / mm
CRANS	**20230503 CRANS**		**R26**	**03.05.2023**	**A/200**
Rue		Utilisation du br. ou du coll…	Référence du noeud 2	Régulation du débit	Forme
CENTRE CRANS		**A**	**R25**		**A**
Maître d'oeuvre		Nom de l'inspecteur	Référence de tronçon		Matériau
		CHIAVERINA YANN	**R26 - R25**		**Grés**
Maître d'ouvrage		Date d´inspection	Sens de l'écoulement		Prtection intérieur
		03.05.2023	**amont**		**Grés**
Client		Précipitations			Longueur unitaire du tuyau
NICOT INGENIEUR CONSEIL		**pas de précipitation**			**0.00m**
Objet de l'inspection					Longueur inspectée
inspection de routine de l'état					**59.86m**
Type d'emplacement					

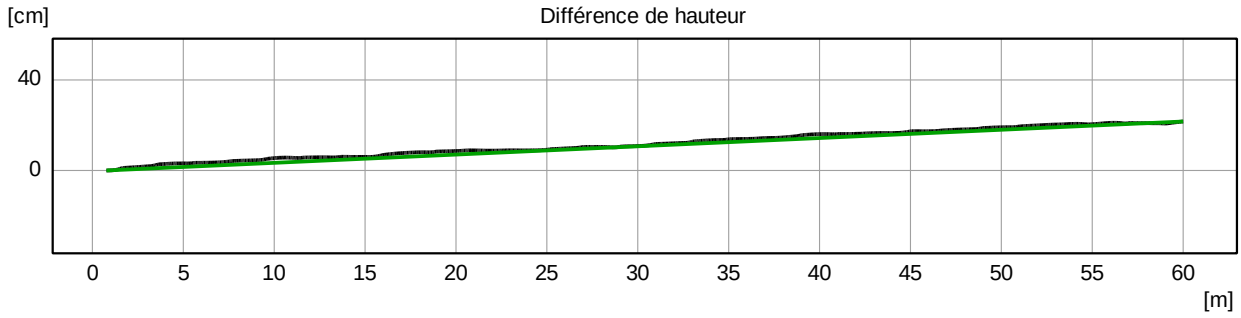

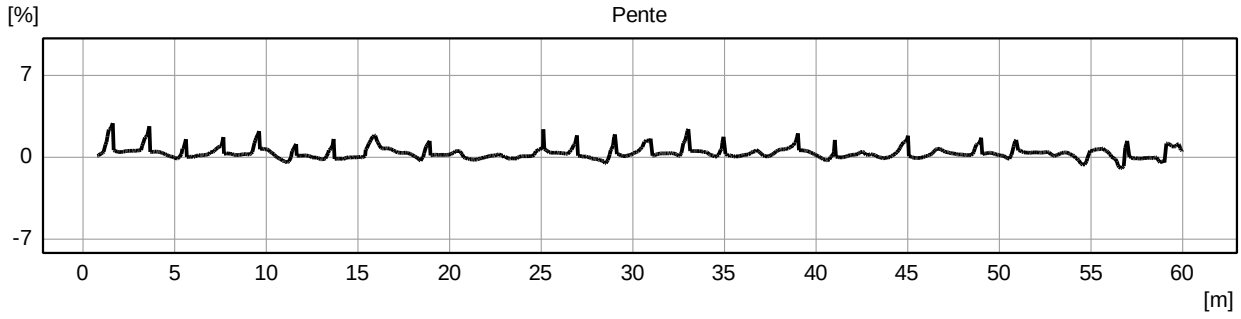

Pente moyenne: 0.4%

Différence de hauteur: 0.2m (Environ)

INSPECTION VIDÉO ET RÉHABILITATION DE CANALISATIONS
TECHNICANA

N° du rapport de pente 7 Date 03.05.2023

Ville	Projet	
CRANS	**20230503 CRANS**	
Rue		Utilisation du br. ou du coll…
CENTRE CRANS		**A**
Maître d'oeuvre		Nom de l'inspecteur
		CHIAVERINA YANN
Maître d'ouvrage		Date d´inspection
		03.05.2023
Client		Précipitations
NICOT INGENIEUR CONSEIL		**pas de précipitation**
Objet de l'inspection		
inspection de routine de l'état		
Type d'emplacement		

Référence du noeud 1	Date d'hydrocurage	Profil / mm
R27	**03.05.2023**	**A/200**
Référence du noeud 2	Régulation du débit	Forme
R26		**A**
Référence de tronçon		Matériau
R27 - R26		**Grés**
Sens de l'écoulement		Prtection intérieur
amont		**Grés**
		Longueur unitaire du tuyau
		0.00m
		Longueur inspectée
		51.59m

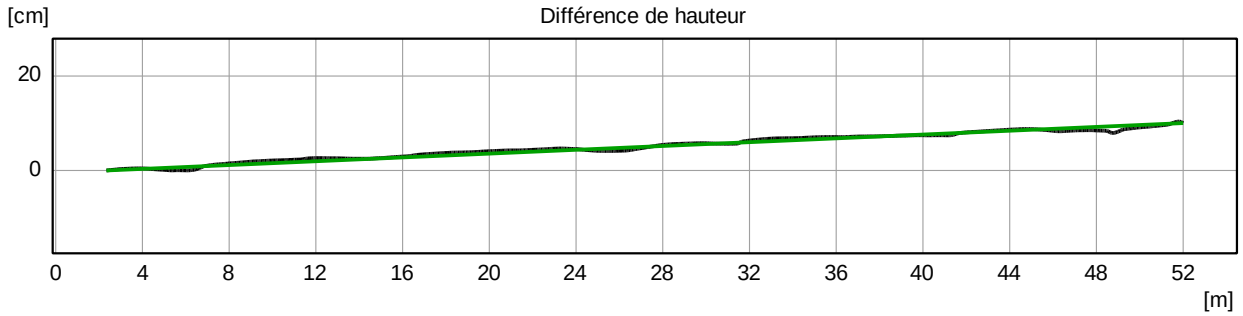

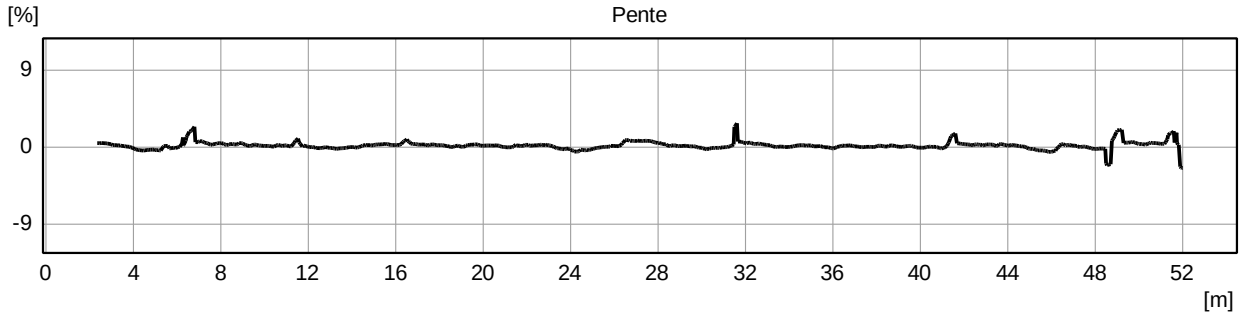

Pente moyenne: 0.2%

Différence de hauteur: 0.1m (Environ)

INSPECTION VIDÉO ET RÉHABILITATION DE CANALISATIONS
TECHNICANA

N° du rapport de pente 8 Date 03.05.2023

Ville	Projet	
CRANS	**20230503 CRANS**	
Rue		Utilisation du br. ou du coll…
CENTRE CRANS		**A**
Maître d'oeuvre		Nom de l'inspecteur
		CHIAVERINA YANN
Maître d'ouvrage		Date d´inspection
		03.05.2023
Client		Précipitations
NICOT INGENIEUR CONSEIL		**pas de précipitation**
Objet de l'inspection		
inspection de routine de l'état		
Type d'emplacement		

Référence du noeud 1	Date d'hydrocurage	Profil / mm
R21	**03.05.2023**	**A/200**
Référence du noeud 2	Régulation du débit	Forme
R37		**A**
Référence de tronçon		Matériau
R21 - R37		**Grés**
Sens de l'écoulement		Prtection intérieur
aval		**Grés**
		Longueur unitaire du tuyau
		0.00m
		Longueur inspectée
		54.30m

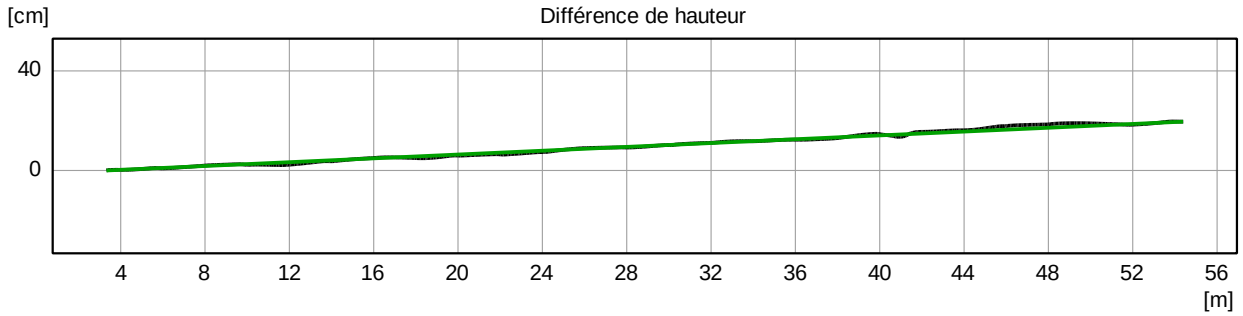

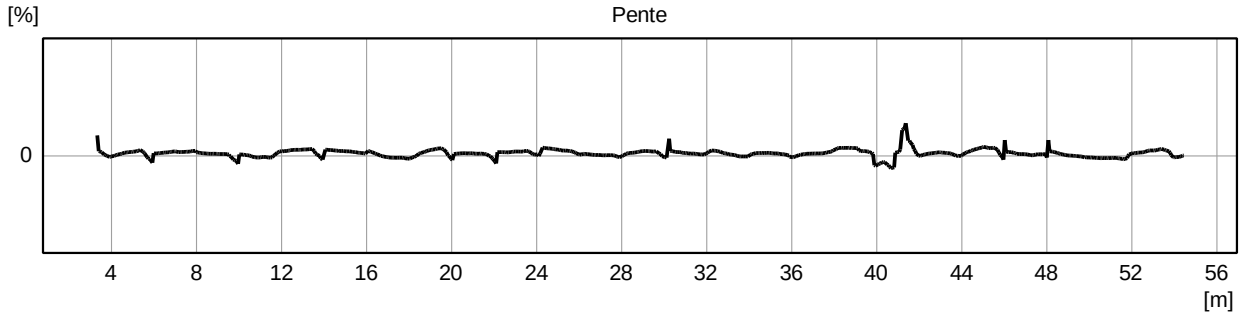

Pente moyenne: 0.4%

Différence de hauteur: 0.2m (Environ)

INSPECTION VIDÉO ET RÉHABILITATION DE CANALISATIONS
TECHNICANA

N° du rapport de pente 9 | Date 03.05.2023

Ville	Projet		Référence du noeud 1	Date d'hydrocurage	Profil / mm
CRANS	**20230503 CRANS**		**R20**	**03.05.2023**	**A/200**
Rue		Utilisation du br. ou du coll…	Référence du noeud 2	Régulation du débit	Forme
CENTRE CRANS		**A**	**R36**		**A**
Maître d'oeuvre		Nom de l'inspecteur	Référence de tronçon		Matériau
		CHIAVERINA YANN	**R20 - R36**		**Grés**
Maître d'ouvrage		Date d´inspection	Sens de l'écoulement		Prtection intérieur
		03.05.2023	**amont**		**Grés**
Client		Précipitations			Longueur unitaire du tuyau
NICOT INGENIEUR CONSEIL		**pas de précipitation**			**0.00m**
Objet de l'inspection					Longueur inspectée
inspection de routine de l'état					**75.58m**
Type d'emplacement					

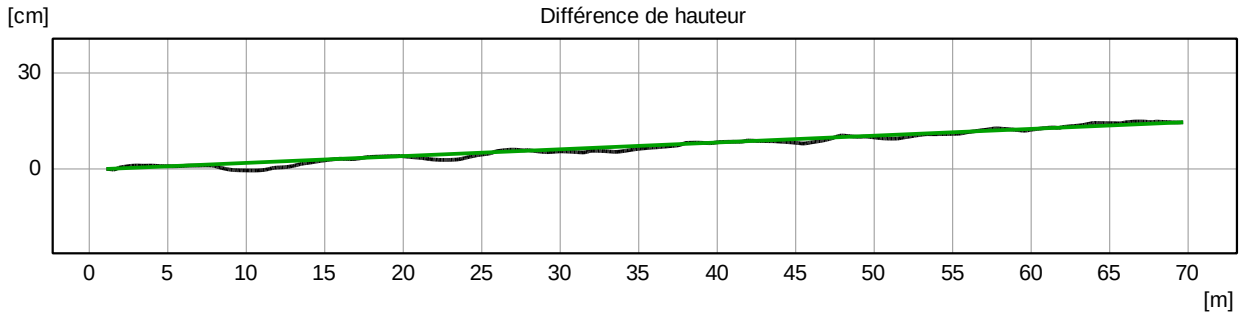

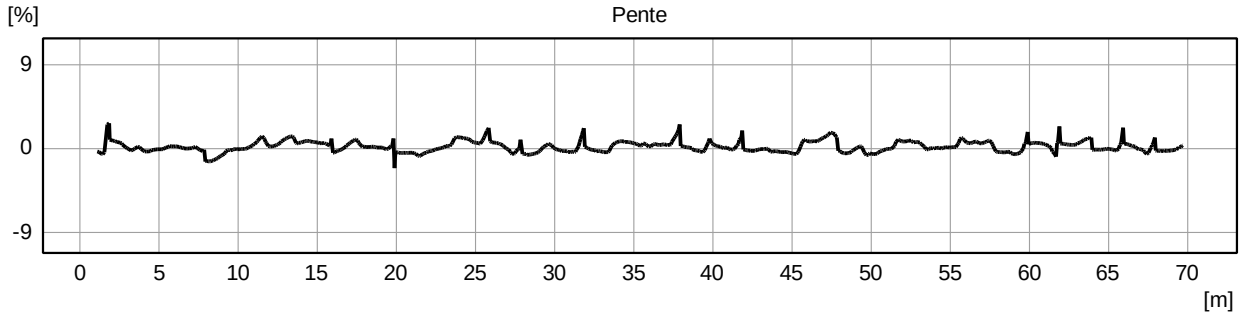

Pente moyenne: 0.2%

Différence de hauteur: 0.2m (Environ)

INSPECTION VIDÉO ET RÉHABILITATION DE CANALISATIONS

TECHNICANA

N° du rapport de pente 10 Date 03.05.2023

Ville	Projet	
CRANS	**20230503 CRANS**	
Rue		Utilisation du br. ou du coll…
CENTRE CRANS		**A**
Maître d'oeuvre		Nom de l'inspecteur
		CHIAVERINA YANN
Maître d'ouvrage		Date d´inspection
		03.05.2023
Client		Précipitations
NICOT INGENIEUR CONSEIL		**pas de précipitation**
Objet de l'inspection		
inspection de routine de l'état		
Type d'emplacement		

Référence du noeud 1	Date d'hydrocurage	Profil / mm
R21	**03.05.2023**	**A/200**
Référence du noeud 2	Régulation du débit	Forme
R20		**A**
Référence de tronçon		Matériau
R21 - R20		**Grés**
Sens de l'écoulement		Prtection intérieur
amont		**Grés**
		Longueur unitaire du tuyau
		0.00m
		Longueur inspectée
		68.07m

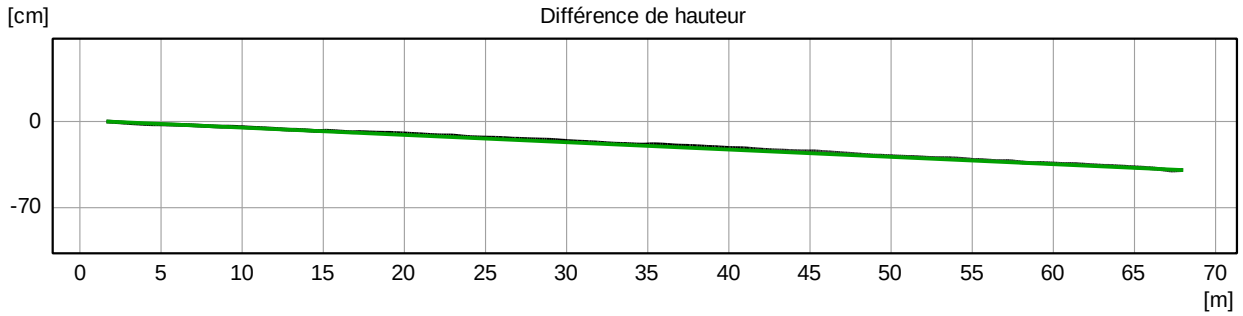

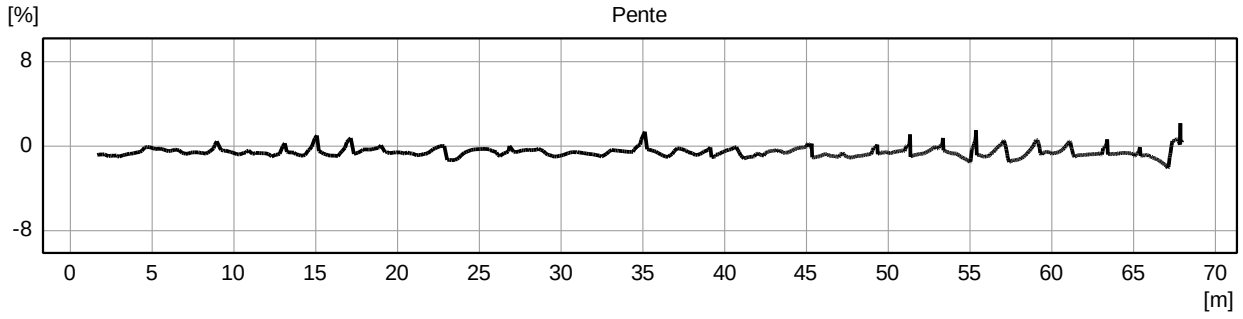

Pente moyenne: -0.6%

Différence de hauteur: 0.4m (Environ)

INSPECTION VIDÉO ET RÉHABILITATION DE CANALISATIONS
TECHNICANA

N° du rapport de pente 11 Date 03.05.2023

Ville	Projet		Référence du noeud 1	Date d'hydrocurage	Profil / mm
CRANS	**20230503 CRANS**		**R36**	**03.05.2023**	**A/200**
Rue		Utilisation du br. ou du coll…	Référence du noeud 2	Régulation du débit	Forme
CENTRE CRANS		**A**	**R20**		**A**
Maître d'oeuvre		Nom de l'inspecteur	Référence de tronçon		Matériau
		CHIAVERINA YANN	**R36 - R20**		**Grés**
Maître d'ouvrage		Date d´inspection	Sens de l'écoulement		Prtection intérieur
		03.05.2023	**aval**		**Grés**
Client		Précipitations			Longueur unitaire du tuyau
NICOT INGENIEUR CONSEIL		**pas de précipitation**			**0.00m**
Objet de l'inspection					Longueur inspectée
inspection de routine de l'état					**23.58m**
Type d'emplacement					

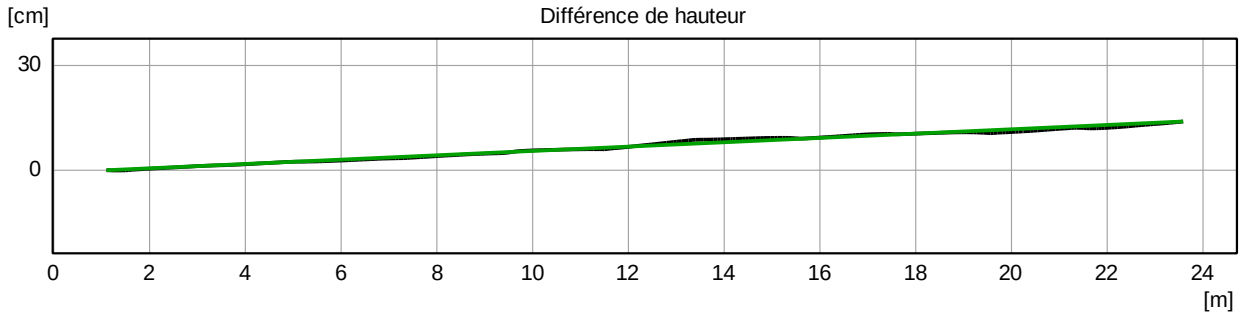

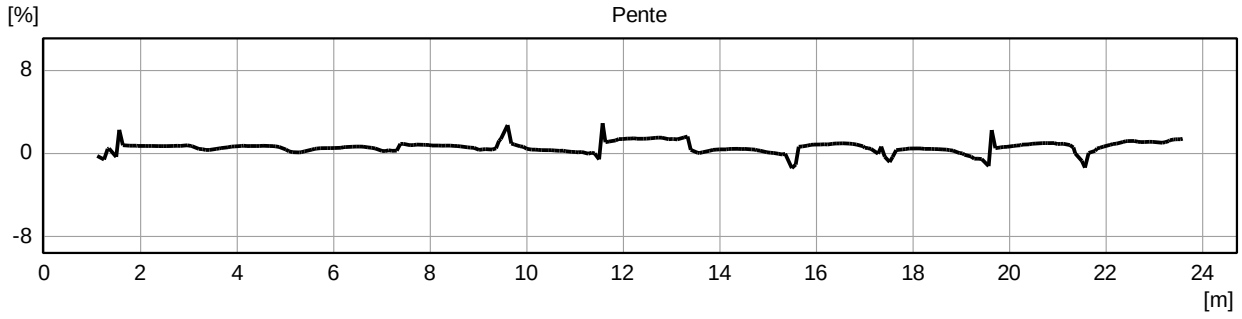

Pente moyenne: 0.6%

Différence de hauteur: 0.1m (Environ)

INSPECTION VIDÉO ET RÉHABILITATION DE CANALISATIONS
TECHNICANA

N° du rapport de pente 12 Date 03.05.2023

Ville	Projet		Référence du noeud 1	Date d'hydrocurage	Profil / mm
CRANS	**20230503 CRANS**		**R35**	**03.05.2023**	**A/200**
Rue		Utilisation du br. ou du coll…	Référence du noeud 2	Régulation du débit	Forme
CENTRE CRANS		**A**	**R36**		**A**
Maître d'oeuvre		Nom de l'inspecteur	Référence de tronçon		Matériau
		CHIAVERINA YANN	**R35 - R36**		**Grés**
Maître d'ouvrage		Date d´inspection	Sens de l'écoulement		Prtection intérieur
		03.05.2023	**aval**		**Grés**
Client		Précipitations			Longueur unitaire du tuyau
NICOT INGENIEUR CONSEIL		**pas de précipitation**			**0.00m**
Objet de l'inspection					Longueur inspectée
inspection de routine de l'état					**42.78m**
Type d'emplacement					

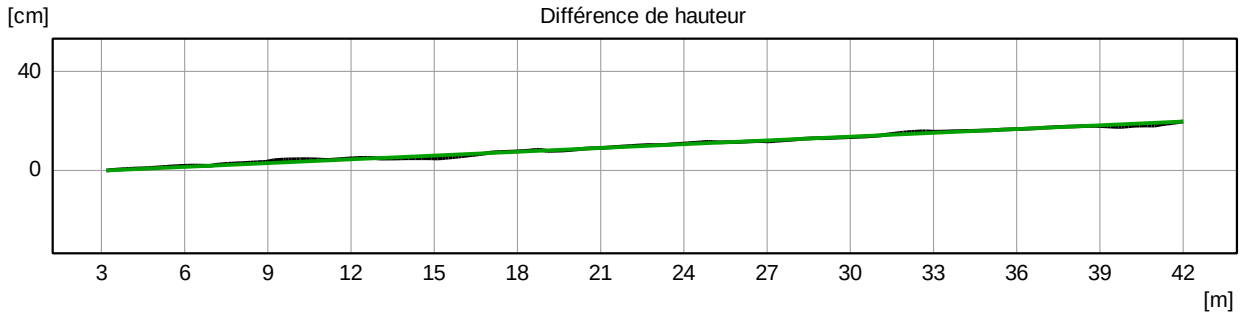

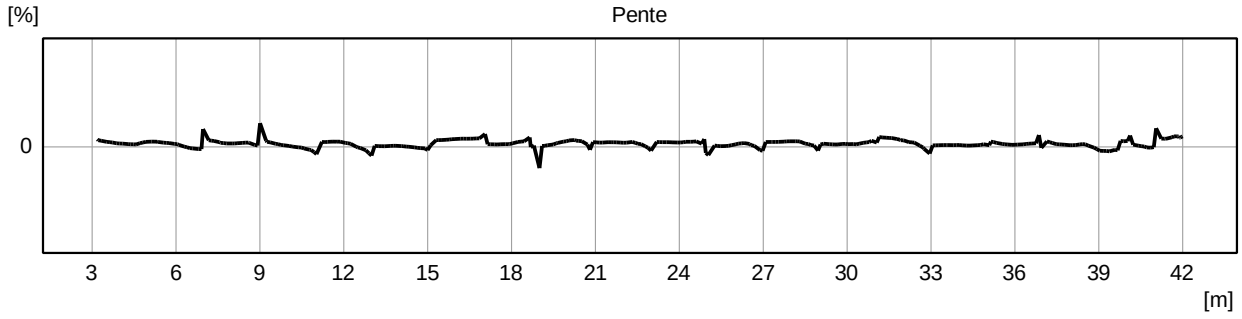

Pente moyenne: 0.5%

Différence de hauteur: 0.2m (Environ)

INSPECTION VIDÉO ET RÉHABILITATION DE CANALISATIONS
TECHNICANA

N° du rapport de pente 13 Date 03.05.2023

Ville	Projet	
CRANS	**20230503 CRANS**	
Rue		Utilisation du br. ou du coll…
CENTRE CRANS		**A**
Maître d'oeuvre		Nom de l'inspecteur
		CHIAVERINA YANN
Maître d'ouvrage		Date d´inspection
		03.05.2023
Client		Précipitations
NICOT INGENIEUR CONSEIL		**pas de précipitation**
Objet de l'inspection		
inspection de routine de l'état		
Type d'emplacement		

Référence du noeud 1	Date d'hydrocurage	Profil / mm
R4	**03.05.2023**	**A/200**
Référence du noeud 2	Régulation du débit	Forme
R4bis		**A**
Référence de tronçon		Matériau
R4 - R4bis		**Grés**
Sens de l'écoulement		Prtection intérieur
aval		**Grés**
		Longueur unitaire du tuyau
		0.00m
		Longueur inspectée
		8.33m

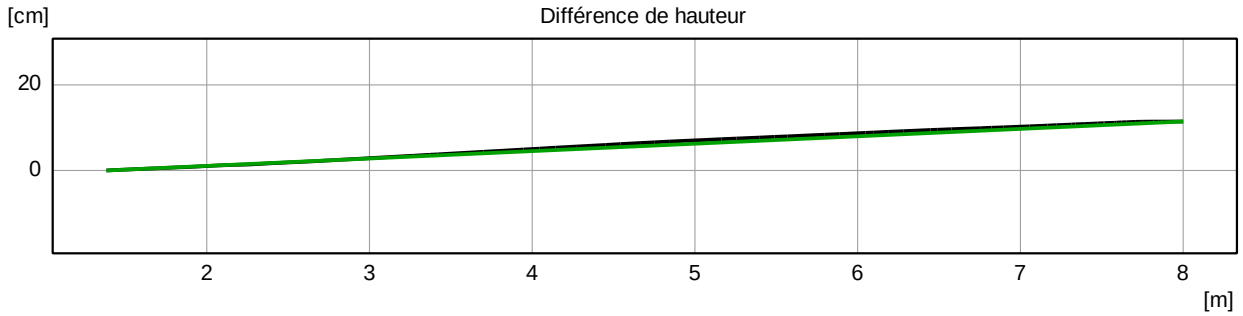

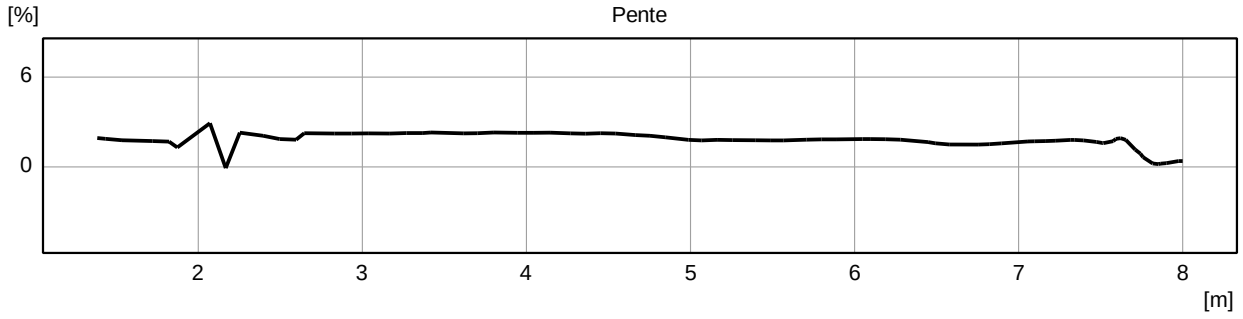

Pente moyenne: 1.7%

Différence de hauteur: 0.1m (Environ)

INSPECTION VIDÉO ET RÉHABILITATION DE CANALISATIONS
TECHNICANA

N° du rapport de pente 14 Date 03.05.2023

Ville	Projet	
CRANS	**20230503 CRANS**	
Rue		Utilisation du br. ou du coll…
CENTRE CRANS		**A**
Maître d'oeuvre		Nom de l'inspecteur
		CHIAVERINA YANN
Maître d'ouvrage		Date d´inspection
		03.05.2023
Client		Précipitations
NICOT INGENIEUR CONSEIL		
Objet de l'inspection		
inspection de routine de l'état		
Type d'emplacement		

Référence du noeud 1	Date d'hydrocurage	Profil / mm
R3bis	**03.05.2023**	**A/200**
Référence du noeud 2	Régulation du débit	Forme
R3		**A**
Référence de tronçon		Matériau
R3bis - R3		**Grés**
Sens de l'écoulement		Prtection intérieur
amont		**Grés**
		Longueur unitaire du tuyau
		0.00m
		Longueur inspectée
		58.35m

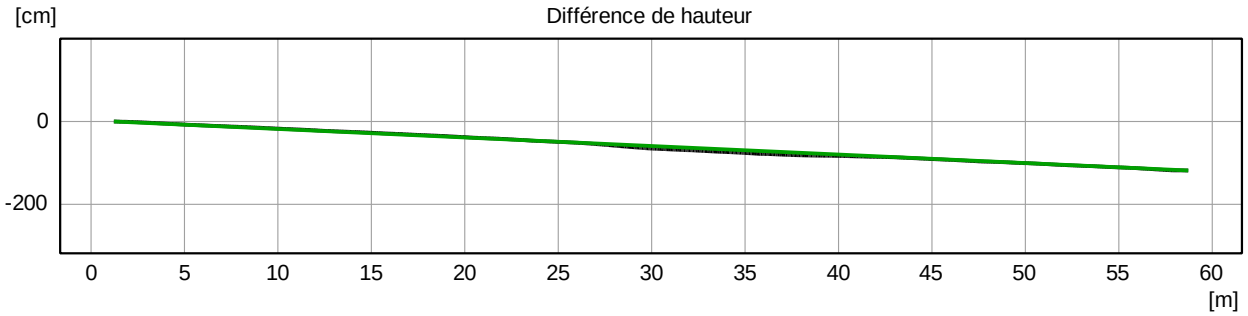

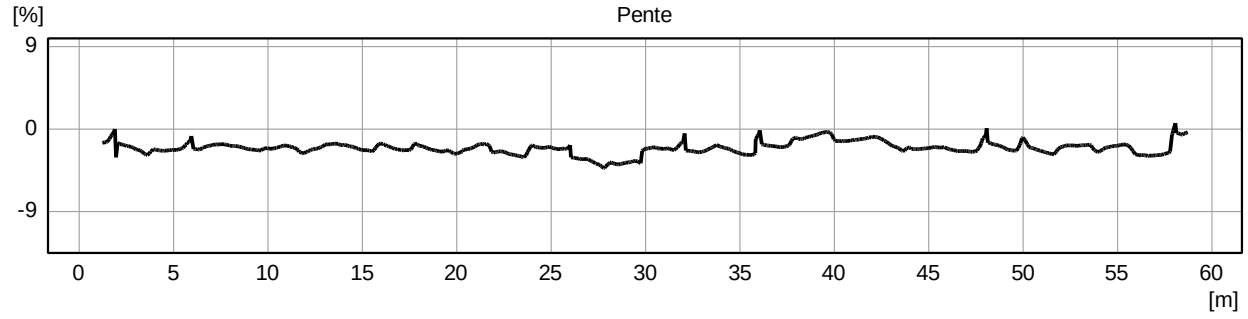

Pente moyenne: -2.1%

Différence de hauteur: 1.2m (Environ)

INSPECTION VIDÉO ET RÉHABILITATION DE CANALISATIONS
TECHNICANA

N° du rapport de pente 15 Date 03.05.2023

Ville	Projet	
CRANS	**20230503 CRANS**	
Rue		Utilisation du br. ou du coll…
CENTRE CRANS		**A**
Maître d'oeuvre		Nom de l'inspecteur
		CHIAVERINA YANN
Maître d'ouvrage		Date d´inspection
		03.05.2023
Client		Précipitations
NICOT INGENIEUR CONSEIL		
Objet de l'inspection		
inspection de routine de l'état		
Type d'emplacement		

Référence du noeud 1	Date d'hydrocurage	Profil / mm
R4	**03.05.2023**	**A/200**
Référence du noeud 2	Régulation du débit	Forme
R3bis		**A**
Référence de tronçon		Matériau
R4 - R3bis		**Grés**
Sens de l'écoulement		Prtection intérieur
amont		**Grés**
		Longueur unitaire du tuyau
		0.00m
		Longueur inspectée
		26.16m

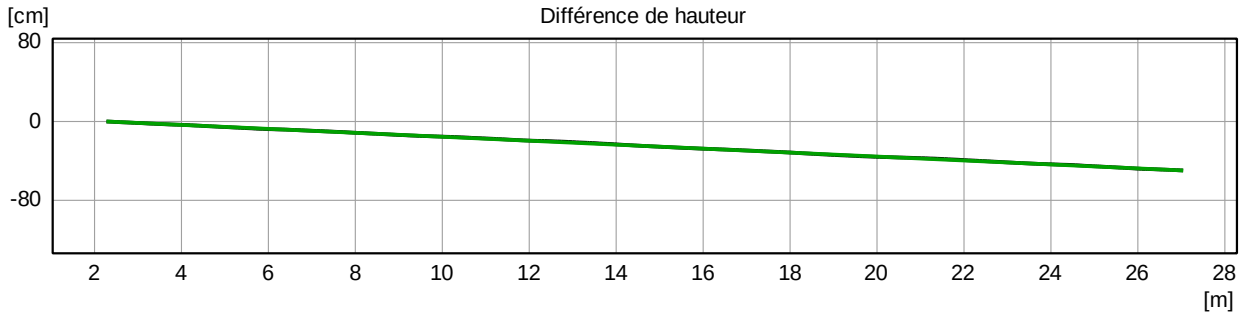

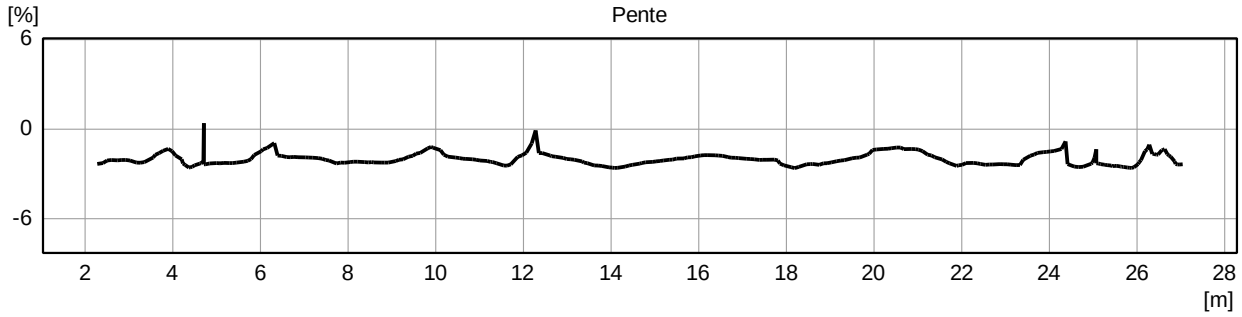

Pente moyenne: -2.0%

Différence de hauteur: 0.5m (Environ)

INSPECTION VIDÉO ET RÉHABILITATION DE CANALISATIONS
TECHNICANA

N° du rapport de pente 16 Date 03.05.2023

Ville	Projet		Référence du noeud 1	Date d'hydrocurage	Profil / mm
CRANS	**20230503 CRANS**		**R38**	**03.05.2023**	**A/200**
Rue		Utilisation du br. ou du coll…	Référence du noeud 2	Régulation du débit	Forme
CENTRE CRANS		**A**	**R4bis**		**A**
Maître d'oeuvre		Nom de l'inspecteur	Référence de tronçon		Matériau
		CHIAVERINA YANN	**R38 - R4bis**		**Grés**
Maître d'ouvrage		Date d´inspection	Sens de l'écoulement		Prtection intérieur
		03.05.2023	**amont**		**Grés**
Client		Précipitations			Longueur unitaire du tuyau
NICOT INGENIEUR CONSEIL					**0.00m**
Objet de l'inspection					Longueur inspectée
inspection de routine de l'état					**69.06m**
Type d'emplacement					

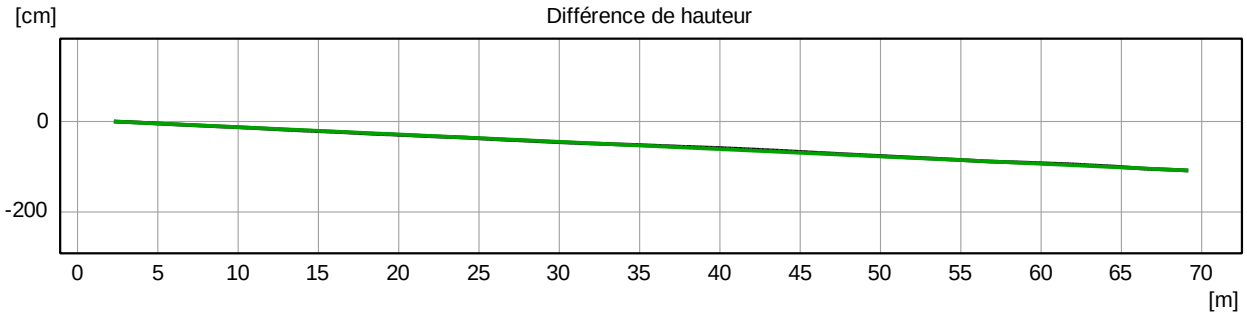

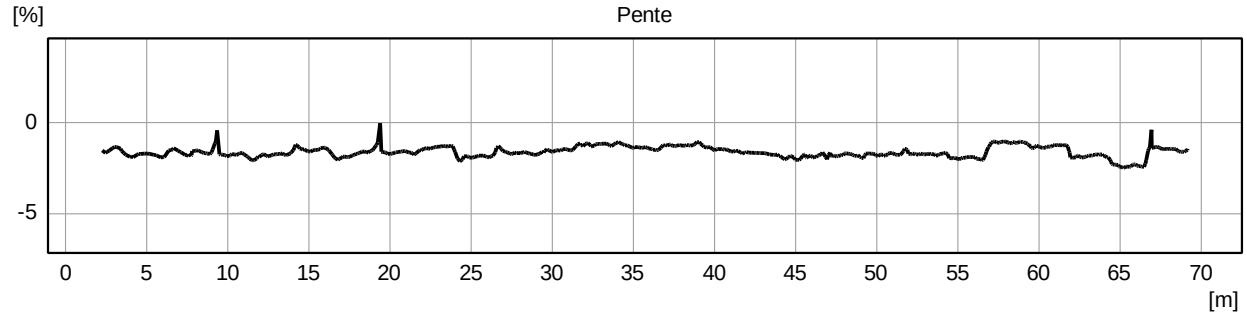

Pente moyenne: -1.6%

Différence de hauteur: 1.1m (Environ)

INSPECTION VIDÉO ET RÉHABILITATION DE CANALISATIONS
TECHNICANA

N° du rapport de pente 17 Date 03.05.2023

Ville	Projet		Référence du noeud 1	Date d'hydrocurage	Profil / mm
CRANS	**20230503 CRANS**		**R351**	**03.05.2023**	**A/160**
Rue		Utilisation du br. ou du coll…	Référence du noeud 2	Régulation du débit	Forme
CENTRE CRANS		**A**	**R35**		**A**
Maître d'oeuvre		Nom de l'inspecteur	Référence de tronçon		Matériau
		CHIAVERINA YANN	**R351 - R35**		**PVC-U**
Maître d'ouvrage		Date d´inspection	Sens de l'écoulement		Prtection intérieur
		03.05.2023	**amont**		**PVC-U**
Client		Précipitations			Longueur unitaire du tuyau
NICOT INGENIEUR CONSEIL		**pas de précipitation**			**0.00m**
Objet de l'inspection					Longueur inspectée
inspection de routine de l'état					**8.27m**
Type d'emplacement					

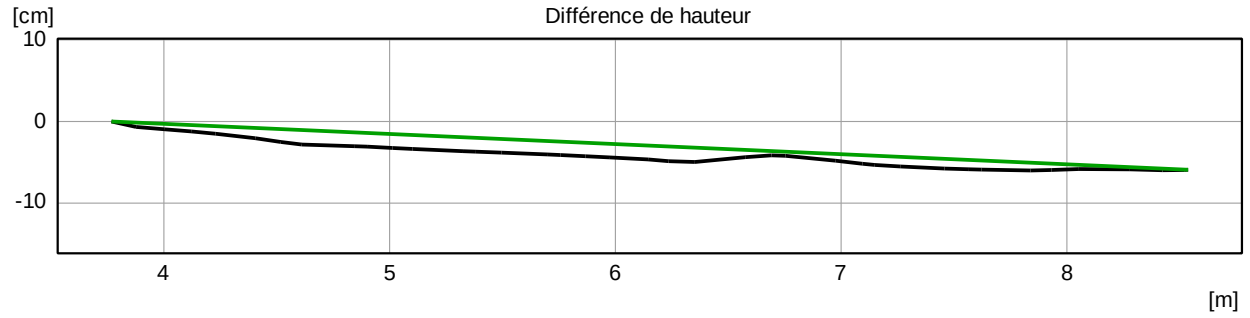

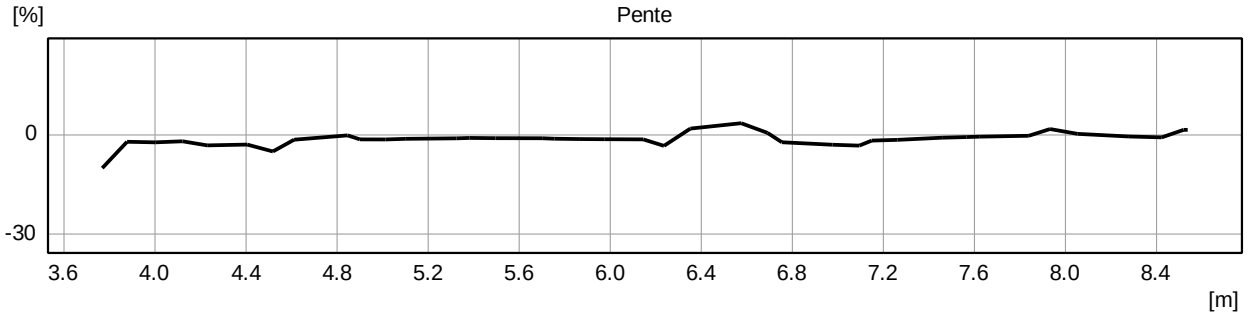

Pente moyenne: -1.2%

Différence de hauteur: 0.1m (Environ)

INSPECTION VIDÉO ET RÉHABILITATION DE CANALISATIONS

TECHNICANA

Statistiques (Tronçons) Date 04.05.2023

Client	Ville				
NICOT INGENIEUR...					
Rue	Projet			Début des travaux	
	20230503 CRANS			**03.05.2023**	
				Fin des travaux	Commentaire
				03.05.2023	

N° de tronçon	Référence du n...	Regard de fin	Utilisation du br...	DN/Largeur	Matériaux texte	Longueur Ins...
R31 - R310	R310	R31	A	200	PVC-U	1.00m
0.00m	*BDB*	*0:00:00*	*remarque générale*			
			Début d'inspection			
1.00m	*BCDA*	*0:00:01*	*noeud de départ, regard de visite*			
1.00m	*BCEA*	*0:00:12*	*noeud d'arrivée, regard de visite*			
1.00m	*BDB*	*0:00:13*	*remarque générale*			
			Fin d'inspection			
R31 - R30	R30	R31	A	200	PVC-U	17.51m
0.00m	*BDB*	*0:00:14*	*remarque générale*			
			Début d'inspection			
1.00m	*BCDA*	*0:00:14*	*noeud de départ, regard de visite*			
7.03m	*AKAB*	*0:02:22*	*Défaut de revêtement, le revêtement de la canalis...*			
16.64m	*BCEA*	*0:05:05*	*noeud d'arrivée, regard de visite*			
17.51m	*BDB*	*0:05:22*	*remarque générale*			
			Fin d'inspection			
R30 - R29	R29	R30	A	200	Amiante-...	36.17m
0.00m	*BDB*	*0:05:25*	*remarque générale*			
			Début d'inspection			
0.00m	*BCDA*	*0:05:31*	*noeud de départ, regard de visite*			
3.15m	*AIAB*	*0:06:23*	*Joint d'étanchéité apparent, anneau d'étanchéité, ...*			
7.56m	*AIAB*	*0:07:22*	*Joint d'étanchéité apparent, anneau d'étanchéité, ...*			
27.07m	*BDA*	*0:11:21*	*photographie générale*			
35.31m	*BCEA*	*0:12:59*	*noeud d'arrivée, regard de visite*			
36.17m	*BDB*	*0:13:14*	*remarque générale*			
			Fin d'inspection			
R29 - R28	R28	R29	A	200	Amiante-...	49.78m
0.00m	*BDB*	*0:13:16*	*remarque générale*			
			Début d'inspection			
0.00m	*BCDA*	*0:13:21*	*noeud de départ, regard de visite*			
12.78m	*BDA*	*0:15:40*	*photographie générale*			
23.43m	*BDA*	*0:17:55*	*photographie générale*			
43.69m	*AIAD*	*0:22:02*	*Joint d'étanchéité apparent, anneau d'étanchéité, ...*			
49.10m	*BCEA*	*0:23:46*	*noeud d'arrivée, regard de visite*			
49.78m	*BDB*	*0:23:59*	*remarque générale*			
			Fin d'inspection			
R28 - R27	R27	R28	A	200	Amiante-...	49.01m
0.00m	*BDB*	*0:24:01*	*remarque générale*			
			Début d'inspection			

INSPECTION VIDÉO ET RÉHABILITATION DE CANALISATIONS
TECHNICANA

Statistiques (Tronçons) Date 04.05.2023

Client	Ville		Début des travaux	
NICOT INGENIEUR...			**03.05.2023**	
Rue	Projet		Fin des travaux	Commentaire
	20230503 CRANS		**03.05.2023**	

N° de tronçon	Référence du n...	Regard de fin	Utilisation du br...	DN/Largeur	Matériaux texte	Longueur Ins...
R28 - R27	R27	R28	A	200	Amiante-...	49.01m
0.00m	*BCDA*	*0:24:07*	*noeud de départ, regard de visite*			
8.13m	*AIAD*	*0:25:55*	*Joint d'étanchéité apparent, anneau d'étanchéité, ...*			
12.98m	*AIAC*	*0:28:07*	*Joint d'étanchéité apparent, anneau d'étanchéité, ...*			
16.47m	*CADA*	*0:28:41*	*Raccordement, piquage direct carotté, raccordeme...*			
18.09m	*AIAB*	*0:29:25*	*Joint d'étanchéité apparent, anneau d'étanchéité, ...*			
20.91m	*BDB*	*0:30:38*	*remarque générale*			
			Flache			
23.00m	*AIAD*	*0:30:57*	*Joint d'étanchéité apparent, anneau d'étanchéité, ...*			
27.76m	*AIAD*	*0:31:52*	*Joint d'étanchéité apparent, anneau d'étanchéité, ...*			
37.92m	*AIAD*	*0:33:37*	*Joint d'étanchéité apparent, anneau d'étanchéité, ...*			
42.89m	*AIAD*	*0:36:06*	*Joint d'étanchéité apparent, anneau d'étanchéité, ...*			
48.35m	*BCEA*	*0:39:18*	*noeud d'arrivée, regard de visite*			
49.01m	*BDB*	*0:39:33*	*remarque générale*			
			Fin d'inspection			
R27 - R26	R26	R27	A	200	Amiante-...	52.55m
0.00m	*BDB*	*0:40:13*	*remarque générale*			
			Début d'inspection			
0.40m	*BCDA*	*0:40:17*	*noeud de départ, regard de visite*			
11.06m	*AIAD*	*0:42:24*	*Joint d'étanchéité apparent, anneau d'étanchéité, ...*			
16.18m	*AIAB*	*0:43:12*	*Joint d'étanchéité apparent, anneau d'étanchéité, ...*			
21.09m	*AIAD*	*0:44:10*	*Joint d'étanchéité apparent, anneau d'étanchéité, ...*			
25.42m	*BDB*	*0:45:04*	*remarque générale*			
			Flache			
25.97m	*AIAC*	*0:45:14*	*Joint d'étanchéité apparent, anneau d'étanchéité, ...*			
31.06m	*AIAD*	*0:46:03*	*Joint d'étanchéité apparent, anneau d'étanchéité, ...*			
36.10m	*AIAC*	*0:47:03*	*Joint d'étanchéité apparent, anneau d'étanchéité, ...*			
41.11m	*AIAD*	*0:48:00*	*Joint d'étanchéité apparent, anneau d'étanchéité, ...*			
43.47m	*AKAB*	*0:48:27*	*Défaut de revêtement, le revêtement de la canalis...*			
46.18m	*AIAA*	*0:49:21*	*Joint d'étanchéité apparent, anneau d'étanchéité, ...*			
48.12m	*AJB*	*0:49:51*	*Déplacement d'assemblage, décentrage (radial)*			
48.77m	*CAAA*	*0:50:09*	*Raccordement, culotte, raccordement ouvert*			
48.77m	*BDB*	*0:50:36*	*remarque générale*			
			Flache			
51.59m	*BCEA*	*0:51:18*	*noeud d'arrivée, regard de visite*			
52.55m	*BDB*	*0:51:35*	*remarque générale*			
			Fin d'inspection			
R26 - R25	R25	R26	A	200	Grés	60.93m

INSPECTION VIDÉO ET RÉHABILITATION DE CANALISATIONS

TECHNICANA

Statistiques (Tronçons) Date 04.05.2023

Client	Ville				
NICOT INGENIEUR...					
Rue	Projet			Début des travaux	
	20230503 CRANS			**03.05.2023**	
				Fin des travaux	Commentaire
				03.05.2023	

N° de tronçon	Référence du n...	Regard de fin	Utilisation du br...	DN/Largeur	Matériaux texte	Longueur Ins...
R26 - R25	R25	R26	A	200	Grés	60.93m
0.00m	*BDB*	*0:51:37*	*remarque générale*			
			Début d'inspection			
0.00m	*BCDA*	*0:51:43*	*noeud de départ, regard de visite*			
0.96m	*BDB*	*0:51:56*	*remarque générale*			
			Flache			
7.14m	*BDA*	*0:53:26*	*photographie générale*			
15.95m	*CAAA*	*0:55:00*	*Raccordement, culotte, raccordement ouvert*			
29.29m	*BDB*	*0:57:51*	*remarque générale*			
			Flache			
59.86m	*BCEA*	*1:04:22*	*noeud d'arrivée, regard de visite*			
60.93m	*BDB*	*1:05:25*	*remarque générale*			
			Fin d'inspection			
R25 - R37	R237	R25	A	200	Grés	49.63m
0.00m	*BDB*	*1:05:32*	*remarque générale*			
			Début d'inspection			
0.00m	*BCDA*	*1:05:37*	*noeud de départ, regard de visite*			
6.65m	*BDA*	*1:06:35*	*photographie générale*			
8.18m	*BDB*	*1:06:48*	*remarque générale*			
			Flache			
19.48m	*CAAA*	*1:11:48*	*Raccordement, culotte, raccordement ouvert*			
20.40m	*BDB*	*1:12:26*	*remarque générale*			
			Flache			
48.68m	*BCEA*	*1:17:42*	*noeud d'arrivée, regard de visite*			
49.63m	*BDB*	*1:18:10*	*remarque générale*			
			Fin d'inspection			
R21 - R37	R37	R21	A	200	Grés	55.08m
0.00m	*BDB*	*1:18:10*	*remarque générale*			
			Début d'inspection			
0.40m	*BCDA*	*1:18:19*	*noeud de départ, regard de visite*			
6.97m	*BDA*	*1:19:07*	*photographie générale*			
11.68m	*BDB*	*1:19:39*	*remarque générale*			
			Flache			
25.07m	*BDA*	*1:20:59*	*photographie générale*			
39.12m	*CAAA*	*1:22:19*	*Raccordement, culotte, raccordement ouvert*			
40.58m	*CAAA*	*1:22:42*	*Raccordement, culotte, raccordement ouvert*			
51.78m	*BDB*	*1:23:59*	*remarque générale*			
			Flache			
54.30m	*BCEA*	*1:24:15*	*noeud d'arrivée, regard de visite*			

INSPECTION VIDÉO ET RÉHABILITATION DE CANALISATIONS

TECHNICANA

Statistiques (Tronçons) Date 04.05.2023

Client	Ville				
NICOT INGENIEUR...					
Rue	Projet			Début des travaux	
	20230503 CRANS			**03.05.2023**	
				Fin des travaux	Commentaire
				03.05.2023	

N° de tronçon	Référence du n...	Regard de fin	Utilisation du br...	DN/Largeur	Matériaux texte	Longueur Ins...
R21 - R37	R37	R21	A	200	Grés	55.08m
55.08m	*BDB*	*1:24:25*	*remarque générale*			
			Fin d'inspection			
R21 - R20	R20	R21	A	200	Grés	69.03m
0.00m	*BDB*	*1:24:27*	*remarque générale*			
			Début d'inspection			
0.40m	*BCDA*	*1:24:34*	*noeud de départ, regard de visite*			
10.39m	*BDA*	*1:26:13*	*photographie générale*			
26.15m	*BDA*	*1:28:00*	*photographie générale*			
68.07m	*BCEA*	*1:32:33*	*noeud d'arrivée, regard de visite*			
69.03m	*BDB*	*1:33:04*	*remarque générale*			
			Fin d'inspection			
R20 - R36	R36	R20	A	200	Grés	75.58m
0.00m	*BDB*	*1:33:05*	*remarque générale*			
			Début d'inspection			
0.00m	*BCDA*	*1:33:10*	*noeud de départ, regard de visite*			
8.95m	*BDB*	*1:34:08*	*remarque générale*			
			Flache			
22.06m	*BDB*	*1:36:01*	*remarque générale*			
			Flache			
42.85m	*BDA*	*1:39:17*	*photographie générale*			
74.01m	*CAAA*	*1:46:30*	*Raccordement, culotte, raccordement ouvert*			
75.58m	*BDCA*	*1:48:56*	*Inspection terminée avant le noeud d'arrivée, obstr...*			
R35 - R36	R36	R35	A	200	Grés	43.66m
0.00m	*BDB*	*1:48:56*	*remarque générale*			
			Début d'inspection			
0.40m	*BCDA*	*1:49:01*	*noeud de départ, regard de visite*			
1.90m	*BDB*	*1:49:19*	*remarque générale*			
			Flache			
11.26m	*BDA*	*1:50:17*	*photographie générale*			
27.21m	*BDA*	*1:51:55*	*photographie générale*			
40.60m	*CAAA*	*1:53:44*	*Raccordement, culotte, raccordement ouvert*			
42.78m	*BCEA*	*1:54:28*	*noeud d'arrivée, regard de visite*			
43.66m	*BDB*	*1:54:53*	*remarque générale*			
			Fin d'inspection			
R36 - R20	R20	R36	A	200	Grés	23.58m
0.00m	*BDB*	*1:54:55*	*remarque générale*			
			Début d'inspection			

INSPECTION VIDÉO ET RÉHABILITATION DE CANALISATIONS

TECHNICANA

Statistiques (Tronçons) Date 04.05.2023

Client	Ville		Début des travaux	
NICOT INGENIEUR...			**03.05.2023**	
Rue	Projet		Fin des travaux	Commentaire
	20230503 CRANS		**03.05.2023**	

N° de tronçon	Référence du n...	Regard de fin	Utilisation du br...	DN/Largeur	Matériaux texte	Longueur Ins...
R36 - R20	R20	R36	A	200	Grés	23.58m
0.00m	*BCDA*	*1:55:01*	*noeud de départ, regard de visite*			
6.74m	*BDA*	*1:56:42*	*photographie générale*			
23.58m	*BDCYC*	*1:58:43*	*Inspection terminée avant le noeud d'arrivée, lorsq...*			
R4 - R4bis	R4bis	R4	A	200	Grés	8.83m
0.00m	*BDB*	*1:58:44*	*remarque générale*			
			Début d'inspection. Départ en chute			
2.00m	*BCDA*	*1:58:45*	*noeud de départ, regard de visite*			
8.33m	*BCEA*	*2:00:48*	*noeud d'arrivée, regard de visite*			
8.83m	*BDB*	*2:01:00*	*remarque générale*			
			Fin d'inspection			
R4 - R3bis	R3bis	R4	A	200	Grés	27.10m
0.00m	*BDB*	*2:01:28*	*remarque générale*			
			Début d'inspection			
0.40m	*BCDA*	*2:01:36*	*noeud de départ, regard de visite*			
7.05m	*BDA*	*2:02:26*	*photographie générale*			
26.16m	*BCEA*	*2:04:40*	*noeud d'arrivée, regard de visite*			
27.10m	*BDB*	*2:04:49*	*remarque générale*			
			Fin d'inspection			
R3bis - R3	R3	R3bis	A	200	Grés	58.90m
0.00m	*BDB*	*2:04:52*	*remarque générale*			
			Début d'inspection			
0.00m	*BCDA*	*2:04:57*	*noeud de départ, regard de visite*			
11.14m	*BDA*	*2:06:11*	*photographie générale*			
29.18m	*BDA*	*2:08:11*	*photographie générale*			
58.35m	*BCEA*	*2:11:03*	*noeud d'arrivée, regard de visite*			
58.90m	*BDB*	*2:11:12*	*remarque générale*			
			Fin d'inspection			
R38 - R4bis	R4bis	R38	A	200	Grés	69.41m
0.00m	*BDB*	*2:11:17*	*remarque générale*			
			Début d'inspection			
0.40m	*BCDA*	*2:11:21*	*noeud de départ, regard de visite*			
10.18m	*BDA*	*2:12:31*	*photographie générale*			
31.05m	*BDA*	*2:14:42*	*photographie générale*			
69.06m	*BCEA*	*2:19:21*	*noeud d'arrivée, regard de visite*			
69.41m	*BDB*	*2:19:35*	*remarque générale*			
			Fin d'inspection			
R351 - R35	R35	R351	A	160	PVC-U	8.54m

INSPECTION VIDÉO ET RÉHABILITATION DE CANALISATIONS

TECHNICANA

Statistiques (Tronçons) Date 04.05.2023

Client	Ville		Début des travaux	
NICOT INGENIEUR...			**03.05.2023**	
Rue	Projet		Fin des travaux	Commentaire
	20230503 CRANS		**03.05.2023**	

N° de tronçon	Référence du n...	Regard de fin	Utilisation du br...	DN/Largeur	Matériaux texte	Longueur Ins...
R351 - R35	R35	R351	A	160	PVC-U	8.54m

0.00m	*BDB*	*2:19:36*	*remarque générale*
0.40m	*BCDA*	*2:19:42*	*noeud de départ, regard de visite*
4.89m	*BDA*	*2:21:24*	*photographie générale*
8.27m	*BCEA*	*2:21:58*	*noeud d'arrivée, regard de visite*
8.54m	*BDB*	*2:22:09*	*remarque générale*
			Fin d'inspection

Total: 18 (756.29m)

Nombre total de photos: 139

LEXIQUE RAUSH

Utilisation du branchement ou du Collecteur :

A Eaux usées uniquement

B Eaux de Surface uniquement

C de type Unitaire

D Eaux Usées Industrielles

E cours d'eau en caniveau

F drainage souterrain/agricole

Z autre

Forme et Profil/mm:

A Circulaire

B Rectangulaire

C Ovoide

D en U

E en arc

F ovale

Z autre

Sens de l'écoulement :

Aval = contre le sens de l'écoulement

Amont = dans le sens de l'écoulement

R310fe 0.80
Ø200 PVC
R311
R31
R31 fe1.60
R30fe1.55
R30
Ø200 B
R29
R29fe1.25
Ø200 B
R28
R28fe1.20
Ø200 B
R27
R27fe1.20
LES RAGONNIERES
Ø200 B
R26
R26fe1.95
Ø200 F
R25
R25fe2.50
Ø200 F
R37
R37 non visitable
Ø200 B
R23
Ø200 B
R22
R21
R21 fe1.80
Ø200 PVC
R202
R20
R20 fe1.80
CHEZ GONNET
LES MAISONS NEUVES
R36
R36 fe1.70
Ø200 B
R351
R35
R35 fe 2.10
Ø200 B


Ø315 PVC
Ø200 PVC
R39
Ø200 PVC
R38
R38 fe1.20
Ø200 PE
R4bis fe1.20
R4 fe1.40
R6
R7
Ø200 PE
Ø200 PE
R8
R9
R5
R3bis fe1.30
Ø200 PE
R1
R2
Ø200 F
Ø200 F
R3
R3 enterré